

LEGENDA DE ACABAMENTOS

- PISO
- 4 - PISO EM ASFALTO COM SISTEMA LAYKOLD, NA COR TERRACOTA
- 5 - PISO EM ASFALTO COM SISTEMA LAYKOLD, NA COR CINZA
- 6 - PISO EM ASFALTO COM SISTEMA LAYKOLD, NA COR AREIA
- 8 - PISO EM CONCRETO POLIDO
- 10 - PISO EM GRAMA NATURAL TIPO BATATAIS
- 11 - PISO EM PEDRA PORTUGUESA 6m x 6 m, COM TABEIRA DE CONCRETO DE 1,5 DE LARGURA
- 12 - PISO ASFÁLTICO
- 13 - PISO EM CONCRETO
- 14 - PISO DRENANTE

OBS: ÁREA DE PINTURA ASFÁLTICA  
COR TERRACOTA - 988,12 m²  
COR AREIA - 576,53 m²  
COR CINZA - 1.145,24m²  
TOTAL - 2.759,08 m²

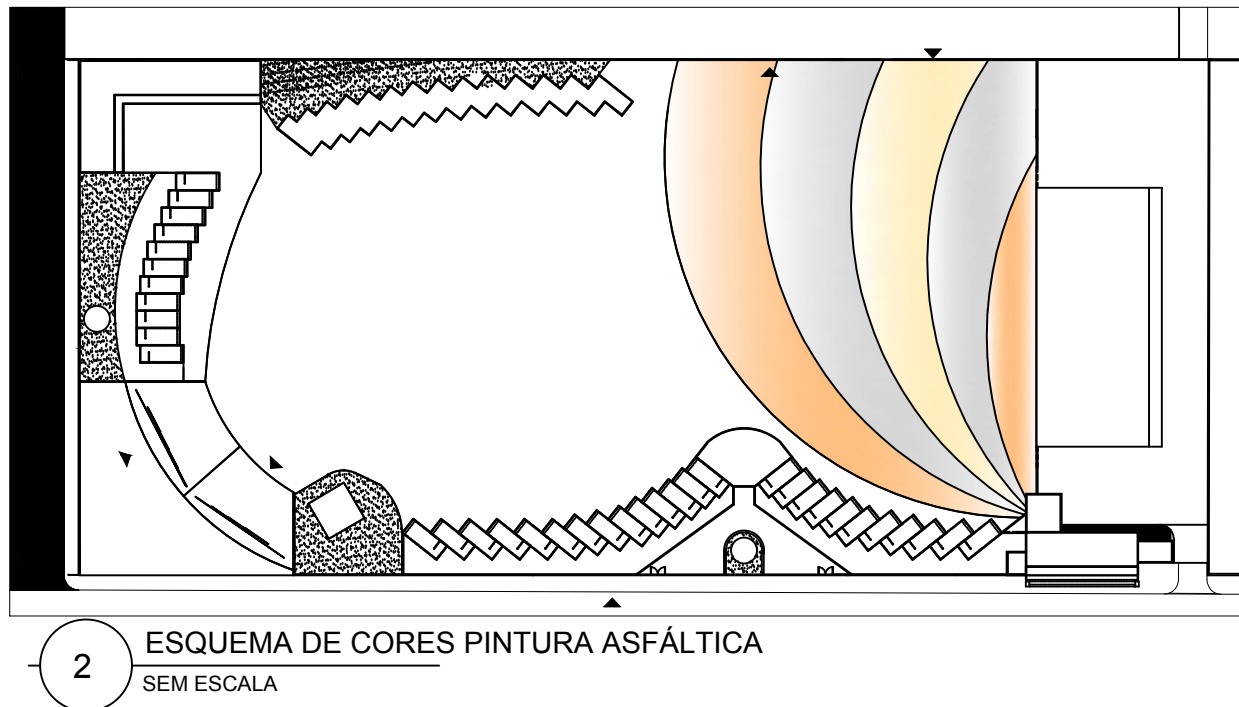

07	06/06/12	AS BUILT
06	10/05/12	MODIFICAÇÕES GERAIS
05	25/01/12	INSERÇÃO BARRACAS PROVISÓRIAS E SUBESTAÇÕES
04	05/12/11	REVISÃO ÁREAS PISOS E EXCLUSÃO DO MURO EM ALVENARIA NA AV. PRES. VARGAS
03	25/11/11	REVISÃO ÁREAS PISOS
02	23/11/11	IMPLANTAÇÃO TUBULAÇÃO DRENAGEM E CAIXAS DE ESGOTO
01	22/11/11	REVISÃO GERAL - IMPLANTAÇÃO COBERTURA QUIOSQUES
00	21/11/11	EMIÇÃO INICIAL
REV.	DATA	DESCRIÇÃO

execução	projeto
----------	---------

identificação  
**TERREIRÃO DO SAMBA**

projeto  
**PROJETO EXECUTIVO**

desenho	escala	etapa/prancha	
PLANTA DE SITUAÇÃO	1/500	AQ	01/05
endereço	bairro	r.a.	a.p.
RUA BENEDITO HIPÓLITO, S/Nº	CENTRO	II	1
autor	desenhista	data	registro
		21/11/11	X XXX-XX
coordenador - DPL visto //	diretor - DPL visto //		

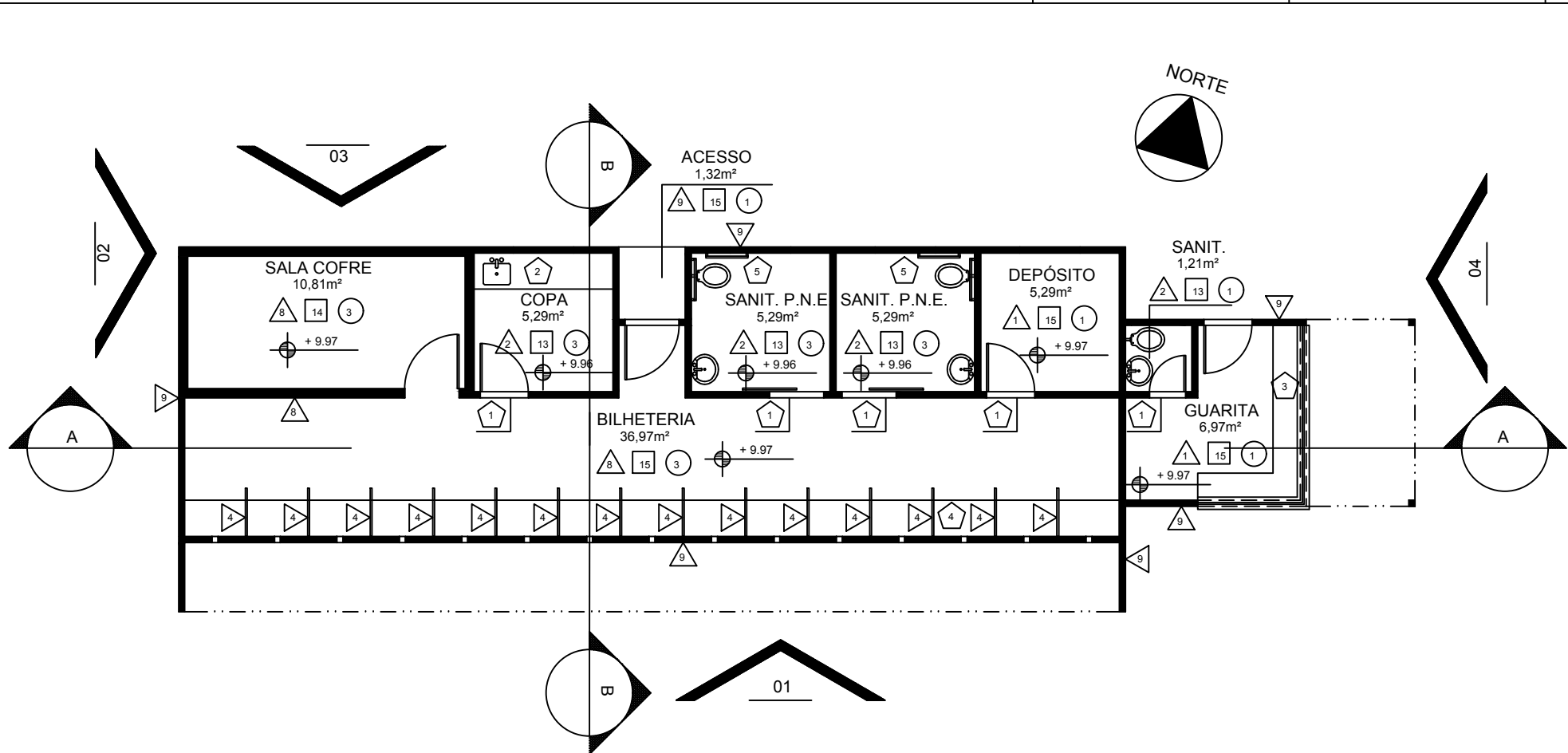

1 PLANTA DE ACABAMENTO - BILHETERIA  
ESC: 1/100

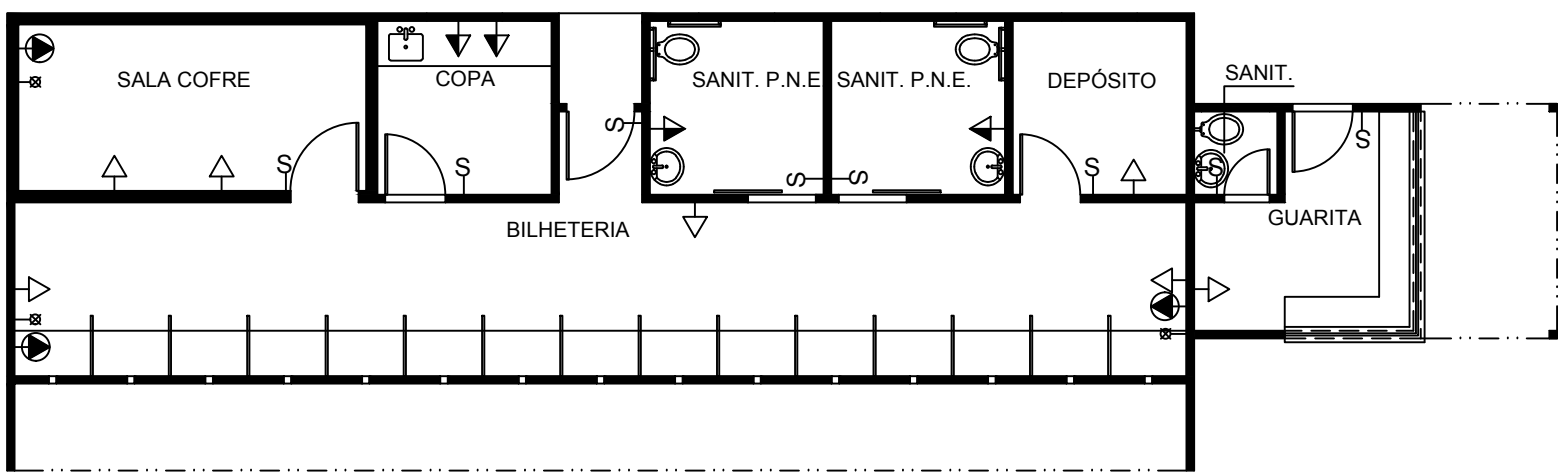

2 PONTOS DE INSTALAÇÕES - BILHETERIA  
ESC: 1/100

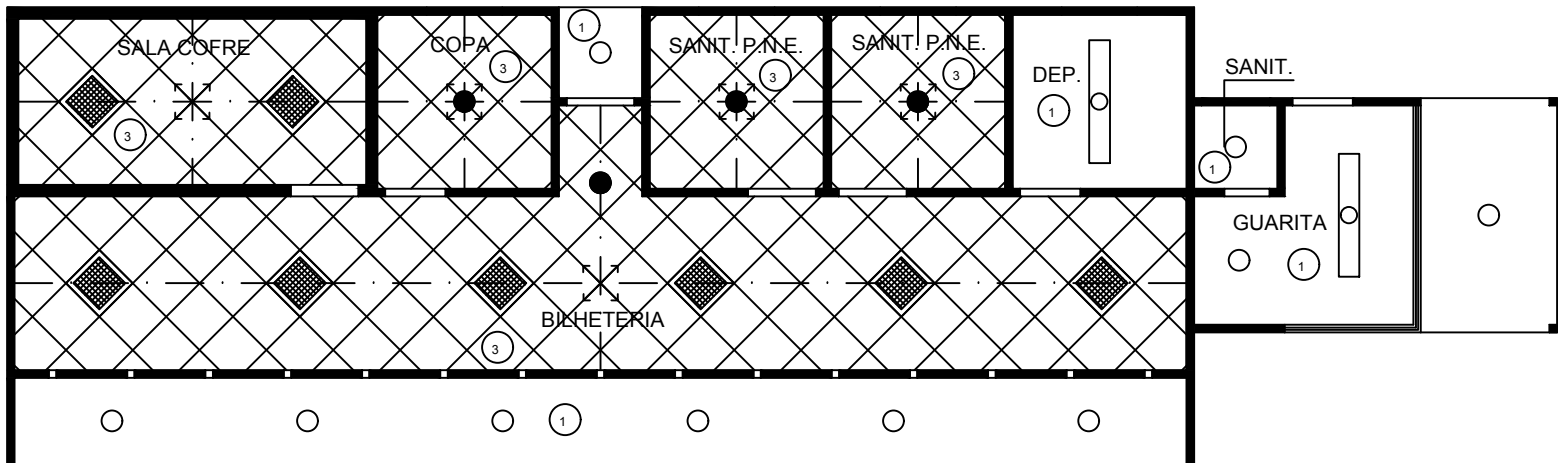

3 TETO REFLETIDO - BILHETERIA  
ESC: 1/100

#### LEGENDA DE ACABAMENTOS

- ▲ PAREDE
- 1- PINTURA ACRILICA SOBRE MASSA ACRILICA, ACABAMENTO FOSCO, NA COR BRANCO NEVE DA SUVINIL OU SIMILAR, APLICADA EM PAREDE SISTEMA TIPO DRYWALL.
  - 2- REVESTIMENTO CERAMICA 10 X 10 CM.
  - 3 - DIVISORIA SANITARIA EM LAMINADO ESTRUTURAL TS-10mm, COM ACABAMENTO DUPLA FACE TEXTURIZADO, LINHA NEOPLAC DA NEECOM COM ACABAMENTO NA COR PLATINA - TM, REF.: L139 DA FORMICA OU SIMILAR, e=3cm, h=1,80m ELEVADA 20cm DO PISO.
  - 4-DIVISORIA EM MADEIRA REVESTIDA DE LAMINADO COR PRETA.
  - 5 - DIVISORIA SANITARIA EM LAMINADO ESTRUTURAL TS-10mm, COM ACABAMENTO DUPLA FACE TEXTURIZADO, LINHA NEOPLAC DA NEECOM COM ACABAMENTO NA COR PLATINA - TM, REF.: L139 DA FORMICA OU SIMILAR, e=3cm, h=1,80m ELEVADA 50cm DO PISO.
  - 6 - FECHAMENTO EM CHAPA DE AÇO INOXIDAVEL COM FUROS HEXAGONAIS ALTERNADOS LOGITUDINAIS DE Ø 19mm EM MÓDULOS DE 200x150cm DA PERMETAL OU SIMILAR, COM PINTURA ESMALTE SINTÉTICO, ACABAMENTO ACETINADO NA COR BRANCO DA LINHA SECA RÁPIDO DA SUVINIL OU SIMILAR SOBRE TRATAMENTO ANTICORROSÃO.
  - 7 - REVESTIMENTO EM LAMINADO MELAMINICO NA COR MALIBU-TM, REF.: L022 DA FORMICA OU SIMILAR.
  - 8 - PINTURA ACRILICA SOBRE MASSA ACRILICA, ACABAMENTO FOSCO, NA COR BRANCO NEVE DA SUVINIL OU SIMILAR, APLICADA EM PAREDE DE ALVENARIA
  - 9- APLICAÇÃO DE TEXTURA SOBRE PINTURA SOBRE BASE PROTETORA NA COR BRANCO, LINHA CAPSTONE FINISH DA DRYLEVIS OU SIMILAR APLICADA EM PAREDE COM PAINÉIS DE PLACA CIMENTICIA.
- PISO
- 1- JUNTA EM PISO DRENANTE, 50x50cm E esp.: 5cm, NA COR CINZA DA BRASTON OU SIMILAR.
  - 2 - PISO DRENANTE, 50x50cm E esp.: 5cm, NA COR PAULISTA DA BRASTON OU SIMILAR.
  - 3 - PISO DRENANTE, 50x50cm E esp.: 5cm, NA COR PORTOCAL DA BRASTON OU SIMILAR.
  - 4 - PISO EM ASFALTO COM SISTEMA LAYKOLD, NA COR AMARELO DA BR DISTRIBUIDORA OU SIMILAR.
  - 5 - PISO EM ASFALTO COM SISTEMA LAYKOLD, NA COR VERMELHO DA BR DISTRIBUIDORA OU SIMILAR.
  - 6 - PISO EM ASFALTO COM SISTEMA LAYKOLD, NA COR VERDE DA BR DISTRIBUIDORA OU SIMILAR.
  - 7 - PISO EM ASFALTO COM SISTEMA LAYKOLD, NA COR PRETO DA BR DISTRIBUIDORA OU SIMILAR.
  - 8 - PISO INTERTRAVADO TIPO BLOKRET, NA COR VERMELHO.
  - 9 - PISO INTERTRAVADO TIPO BLOKRET, NA COR NATURAL.
  - 10 - PISO EM GRAMA NATURAL TIPO BATATAIS.
  - 11 - PISO EM PEDRA PORTUGUESA.
  - 12 - PISO ASFALTICO.
  - 13 - REVESTIMENTO CERÂMICO 41x41cm, ANTIDERRAPANTE, PEI-V, LINHA SOLUTION PLUS, NA COR LASER ICE PLUS BOLD DA PORTOBELLO OU SIMILAR.
  - 14 - PISO EM MANTA VINILICA, LINHA OPTIMA, NA COR A112 DA FADEMAC OU SIMILAR E TABEIRA L=20cm E RODAPÉ h=10cm, LINHA OPTIMA, NA COR AB17 DA FADEMAC OU SIMILAR.
  - 15 - PISO CONCRETO LISO.
  - 16 - PISO EM PLACAS DE GRANITO POLIDO NA COR BRANCO DALLAS, 40x40cm, e=2cm, COM TABEIRA L=20cm E RODAPÉ h=10cm NO MESMO MATERIAL.
  - 17 - PISO EM GRANITO NÃO POLIDO NA COR BRANCO DALLAS, 40x40cm, e=2cm, COM TABEIRA L=20cm E RODAPÉ h=10cm NO MESMO MATERIAL.
  - 18- PISO EM FRISOS DE MADEIRA IPÊ, DIMENSÕES 20x2cm.
- TETO
- 1- PINTURA PVA SOBRE MASSA PVA, ACABAMENTO FOSCO, NA COR BRANCO NEVE DA SUVINIL OU SIMILAR
  - 2 - COBERTURA NO SISTEMA MEMBRANA ULTRAPLY TIPO FIRESTONE OU SIMILAR, SOBRE ESTRUTURA METÁLICA APARENTE COM APLICAÇÃO DE PINTURA ESMALTE SINTÉTICO SOBRE TRATAMENTO ANTICORROSÃO.
  - 3 - REBAIXO EM FORRO MODULAR REMOVIVEL 62,5x62,5cm, ACABAMENTO LISO, LINHA TECHNIFORRO DA KNAUF OU SIMILAR
  - 4 - REBAIXO EM FORRO MODULAR REMOVIVEL 62,5x62,5cm, ACABAMENTO LISO, LINHA TECHNIFORRO DA KNAUF OU SIMILAR E SANCA GESSO ACARTONADO T112, UNIDIRECIONAL, DA KNAUF OU SIMILAR, COM PINTURA PVA SOBRE MASSA PVA.
- ◇ DIVERSOS
- 1 - COLOCAÇÃO DE SOLEIRAS EM GRANITO NA COR CINZA ANDORINHA e=2cm.
  - 2 - BANCADA EM AÇO INOX COM CUBA MOLHADA 58x35x1cm E FRONTISPCIO NO MESMO MATERIAL h=10cm.
  - 3 - BALCÃO DE ATENDIMENTO TIPO 02 NÍVEIS COM TAMPOS EM COMPENSADO REVESTIDOS EM LAMINADO MELAMINICO TEXTURIZADO NA COR AZUL MINERAL-TM, REF.: L150 DA FORMICA OU SIMILAR E APOIO EM PAREDE SISTEMA TIPO DRYWALL COM PINTURA ACRILICA SOBRE MASSA ACRILICA.
  - 4 - BANCADA PARA ATENDIMENTO DE PÚBLICO COM TAMPO EM COMPENSADO REVESTIDO EM LAMINADO MELAMINICO NA COR PRETO-TM, REF.: L121 DA FORMICA OU SIMILAR
  - 5 - DUAS UNIDADES DE BARRAS DE APOIO DO VASO SANITÁRIO CÓD: 2310C, APOIO PARA BANCADA CÓD: 2315EB, DA DECA OU SIMILAR
  - 6 - ELEVADOR COM CABINE PANORÂMICA COM FECHAMENTO EM VIDRO E PORTAS AUTOMÁTICAS EM AÇO INOX MODELO EL2913 DA MONTELE OU SIMILAR.
  - 7 - FORNECIMENTO E COLOCAÇÃO DE GUARDA CORPO TUBULAR METÁLICO, Ø2", EM DUAS ALTURAS COM PINTURA ESMALTE SINTETICO NA COR BRANCO DA SUVINIL OU SIMILAR SOBRE TRATAMENTO ANTI-CORROSÃO.
  - 8 - ESCADA METALICA COM PISO EM PLACAS DE GRANITO POLIDO, NA COR BRANCO DALLAS, e=2cm.
  - 9 - BALCÃO DE ATENDIMENTO COM TAMPO PANEL WALL EM MADEIRA LAMINADA DA ETERNIT OU SIMILAR REVESTIDO EM LAMINADO MELAMINICO EM AMBAS AS FACES, NA COR PRETO-TM, REF.: L121 DA FORMICA OU SIMILAR E APOIO EM PAREDE SISTEMA TIPO DRYWALL COM PINTURA ACRILICA SOBRE MASSA ACRILICA.
  - 10 - TELHADO VERDE SOBRE LAJE IMPERMEABILIZADA COM ASFALTO OXIDADO ESTRUTURADO POR FELTRO ASFALTICO, MANTA DE GEDCOMPOSTO PARA DRENAGEM, SUBSTRATO E GRAMA.
  - 11 - CHAPIM EM PLACA CIMENTICIA COM PINGADEIRA.
  - 12 - BANCADA EM GRANITO POLIDO NA COR CINZA ANDORINHA, e=3cm, COM FRONTISPCIO h=10cm E ANTEPARO FRONTAL L=20cm E CUBA EM LOUCA DE EMBUTIR, REF.: L59 NA COR BRANCO GELÓ DA DECA OU SIMILAR.
  - 13 - FORNECIMENTO DE ESPELHO, 80x50cm, e=4mm FIXADO NA PAREDE.
  - 14 - FORNECIMENTO DE ESPELHO, 300x110cm, e=4mm FIXADO NA PAREDE.
  - 15 - ESPELHO CRISTAL 4mm COM h=10% PARA BANHEIRO PNE.
  - 16 - APOIO PARA O CHUVEIRO BARRAS CÓD: 2340EBR OU 2335EBR E BANCO CÓD: 2335EBR, DA DECA OU SIMILAR
  - 17 - BANCADA SECA EM AÇO INOX, SOBRE APOIO EM PAREDE SISTEMA TIPO DRYWALL COM REVESTIMENTO IDEM PAREDES E FRONTISPCIO NO MESMO MATERIAL, h=10cm.
  - 18 - BANCADA EM INOX COM CUBA, TANQUE DE EXPURGO E DUCHA MANUAL E APOIO EM PAREDE SISTEMA TIPO DRYWALL
  - 19 - BANCADA EM GRANITO POLIDO NA COR CINZA ANDORINHA, e=3cm, COM FRONTISPCIO h=10cm E ANTEPARO FRONTAL L=20cm .
  - 20 - COBERTURA NO SISTEMA MEMBRANA ULTRAPLY TIPO FIRESTONE OU SIMILAR, SOBRE ESTRUTURA METÁLICA APARENTE COM APLICAÇÃO DE PINTURA ESMALTE SINTÉTICO SOBRE TRATAMENTO ANTICORROSÃO
  - 21 - COBERTURA EM PAINÉIS DE MADEIRA MACIÇA LAMINADA CONTRAPLACADA EM AMBAS AS FACES E CHAPAS LISAS DE CRFS PRENSADAS ESP. 40mm, TIPO PANEL WALL DE ETERNIT OU SIMILAR.
  - 22 - TANQUE EM LOUCA, CÓD.: TQ01, DA DECA OU SIMILAR.
  - 23 - ARMÁRIO SUSPENSO EM COMPENSADO REVESTIDO EM LAMINADO MELAMINICO NA COR FINLÂNDIA-TM, REF.: L124 DA FORMICA OU SIMILAR, h=90cm.
  - 24 - CORRIMÃO EM TUBO METÁLICO Ø2" EM DUAS ALTURAS COM PINTURA ESMALTE SINTÉTICO NA COR BRANCO DA SUVINIL OU SIMILAR SOBRE TRATAMENTO ANTI-CORROSÃO.
  - 25 - COLOCAÇÃO DE SOLEIRA EM CONCRETO, L=10cm E esp.: 5cm.

#### LEGENDA DE PONTOS DE INSTALAÇÕES

- INTERRUPTOR SIMPLES
- <sub>3w</sub> INTERRUPTOR TIPO THREE-WAY
- ▲ TOMADA BAIXA
- ▲ TOMADA MEDIA
- ▲ TOMADA ALTA
- ▲<sub>2X</sub> TOMADA MEDIA DUPLA
- ▲<sub>D</sub> TOMADA DIFERENCIADA 220V
- PONTO DE FORÇA ALTO
- PONTO DE LÓGICA
- PONTO DE TELEFONE BAIXO
- PONTO DE ANTENA
- ⊗ PONTO DE DRENO

#### LEGENDA DE TETO REFLETIDO

- LUMINÁRIA DE SOBREPOR COM CORPO EM CHAPA DE AÇO TRATADA COM ACABAMENTO EM PINTURA ELETROSTÁTICA EPOXI-PÓ NA COR BRANCA E REFLETOR EM ALUMÍNIO ANODIZADO DE ALTO BRILHO PARA 2 LÂMPADAS FLUORESCENTES TUBULARES 28W, COD. 3007 228.300 DA ITAIM OU SIMILAR
- LUMINÁRIA DE EMBUTIR COM CORPO EM CHAPA DE AÇO TRATADA COM ACABAMENTO EM PINTURA ELETROSTÁTICA EPOXI NA COR BRANCA E DIFUSOR EM ACRÍLICO TRANSLÚCIDO PARA 4 LÂMPADAS FLUORESCENTES TUBULARES 18W, COD. C-2342 DA LUSTRES PROJETO OU SIMILAR
- LUMINÁRIA CIRCULAR DE SOBREPOR COM CORPO EM ALUMÍNIO REPUXADO COM PINTURA ELETROSTÁTICA EPOXI-PÓ NA COR BRANCA E DIFUSOR EM VIDRO PLANO TEMPERADO JATEADO PARA 1 LÂMPADA FLUORESCENTE COMPACTA 18W, COD. 8197.1C8 DA ITAIM OU SIMILAR
- LUMINÁRIA CIRCULAR DE EMBUTIR COM CORPO EM ALUMÍNIO REPUXADO COM PINTURA ELETROSTÁTICA NA COR BRANCA COM REFLETOR EM ALUMÍNIO ANODIZADO JATEADO E DIFUSOR EM VIDRO PLANO TEMPERADO JATEADO PARA 1 LÂMPADA FLUORESCENTE COMPACTA 18W, COD. 8197.1C8 DA ITAIM OU SIMILAR
- ⬆ LUMINÁRIA CIRCULAR DE SOBREPOR TIPO ARANDELA COM CORPO EM ALUMÍNIO REPUXADO E REFLETOR EM CHAPA DE AÇO COM PINTURA ELETROSTÁTICA EPOXI-PÓ NA COR BRANCA E DIFUSOR EM VIDRO CURVO JATEADO PARA 2 LÂMPADAS INCANDESCENTES 18W, COD. 8588 2A1.440 DA ITAIM OU SIMILAR
- ⊗ LUMINÁRIA PENDENTE COM ALUMAMENTO PARA EQUIPAMENTO AUXILIAR EM CHAPA DE AÇO TRATADA COM ACABAMENTO EM PINTURA ELETROSTÁTICA EPOXI-PÓ NA COR BRANCA COM REFLETOR EM ALUMÍNIO ANODIZADO PARA FACHO ABERTO PARA 1 LÂMPADA VAPOR METÁLICO ELIPSoidal 250W, COD. 4811.1A3.500 DA ITAIM OU SIMILAR
- LUMINÁRIA CIRCULAR DE EMBUTIR COM CORPO EM ALUMÍNIO COM PINTURA ELETROSTÁTICA NA COR BRANCA PARA 1 LÂMPADA INCANDESCENTE REFLETORA R63-60W, COM DIMERIZAÇÃO, COD. DP-2010-01 DA LUSTRES PROJETO OU SIMILAR

#### NOTA:

- 1- NÍVEL ABSOLUTO.
- 2- NÍVEIS EM METRO, COTAS EM CENTIMETROS.
- 3- BONECAS NÃO COTADAS 10 cm.
- 4- MALHA 120x120 cm.
- 5- NOS BOXES COM CHUVEIRO PREVER FILETE DE GRANITO 5x2cm NO PISO
- 6- TODAS AS PAREDES SERÃO EM UM SISTEMA DRYWALL UTILIZANDO NAS DIVISÕES INTERNAS FECHAMENTO EM PLACAS DE GESSO ACARTONADO E EXTERNAS FECHAMENTO EM PLACAS CIMENTICIAS, EXCETUANDO-SE OS SANITÁRIOS PÚBLICOS E CAMAROTE ONDE SOMENTE SERÃO UTILIZADOS PAINÉIS DE FECHAMENTO EM PLACAS CIMENTICIAS

04	06/06/2012	AS BUILT	
03	03/11/2011	REVISÃO DE PROJETO	
02	30/09/2011	ALTERAÇÃO DE ESPECIFICAÇÕES	
01	19/09/2011	ALTERAÇÃO DOS NÍVEIS E ESPECIFICAÇÕES	
00	05/09/2011	EMIÇÃO INICIAL	
REV.	DATA	DESCRIÇÃO	VISTO

execução	projeto
----------	---------

#### identificação

### TERREIRÃO DO SAMBA

#### projeto

### PROJETO EXECUTIVO

desenho	escala	etapa/prancha	
PL. ACABAMENTOS, PONTOS E TETO		PROJETO EXECUTIVO	
MÓDULO BILHETERIA		AQ	18/43
endereço	bairro	r.a.	a.p.
RUA BENEDITO HIPÓLITO, S/Nº		CENTRO	II
autor	desenhista	data	registro
ARQHOS		05/09/2011	X XXX-XX
coordenador - DPL visto // diretor - DPL visto //			



Prefeitura  
da Cidade

RIO

Secretaria Municipal de Obras e Serviços Públicos  
RIOURBE - Empresa Municipal de Urbanização

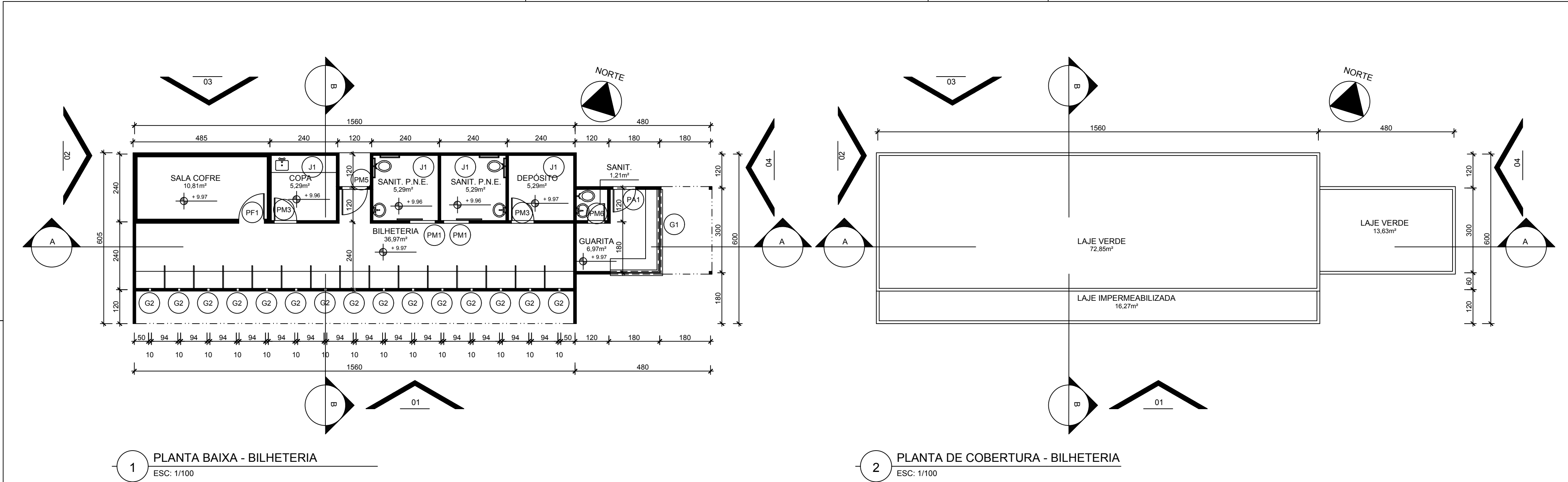

**LEGENDA DE ESQUADRIAS**

**PORTAS DIVISÓRIAS**  
PD1 - PORTA EM LAMINADO ESTRUTURAL TS-10mm, COM ACABAMENTO DUPLA FACE TEXTURIZADO, LINHA ALCOPLAC DA NEOCOM COM ACABAMENTO NA COR VINHO-TM REF.: L138DA FORMICA OU SIMILAR, 60x160cm, 1 FOLHA DE ABRIR.

**PORTAS EM MADEIRA**  
PM1 - PORTA EM MADEIRA REVESTIDA EM LAMINADO MELAMINICO, NA COR BRANCO REAL-TM REF.: L515 DA FORMICA OU SIMILAR, 90x210cm, 1 FOLHA DE CORRER, COM PAINEL EM MARCENARIA.  
PM2 - PORTA EM MADEIRA REVESTIDA EM LAMINADO MELAMINICO, NA COR BRANCO REAL-TM REF.: L515 DA FORMICA OU SIMILAR, 230x210cm, 2 FOLHAS DE CORRER, COM PAINEL EM MARCENARIA.  
PM3 - PORTA EM MADEIRA REVESTIDA EM LAMINADO MELAMINICO, NA COR BRANCO REAL-TM REF.: L515 DA FORMICA OU SIMILAR, 80x210cm, 1 FOLHA DE ABRIR.  
PM4 - PORTA EM MADEIRA REVESTIDA EM LAMINADO MELAMINICO, NA COR BRANCO REAL-TM REF.: L515 DA FORMICA OU SIMILAR, 60x100cm, 1 FOLHA DE ABRIR.  
PM5 - PORTA EM MADEIRA REVESTIDA EM LAMINADO MELAMINICO, NA COR BRANCO REAL-TM REF.: L515 DA FORMICA OU SIMILAR, 90x210cm, 1 FOLHA DE ABRIR.  
PM6 - PORTA EM MADEIRA REVESTIDA EM LAMINADO MELAMINICO, NA COR BRANCO REAL-TM REF.: L515 DA FORMICA OU SIMILAR, 60x210cm, 1 FOLHA DE ABRIR.  
PM7 - PORTA EM MADEIRA REVESTIDA EM LAMINADO MELAMINICO, NA COR BRANCO REAL-TM REF.: L515 DA FORMICA OU SIMILAR, 120x210cm, 2 FOLHAS DE ABRIR.  
PM8 - PORTA EM MADEIRA REVESTIDA EM LAMINADO MELAMINICO, NA COR BRANCO REAL-TM REF.: L515 DA FORMICA OU SIMILAR, 90x210cm, 1 FOLHA DE ABRIR COM VISOR.  
PM9 - PORTA EM MADEIRA REVESTIDA EM LAMINADO MELAMINICO, NA COR BRANCO REAL-TM REF.: L515 DA FORMICA OU SIMILAR, 80x210cm, 1 FOLHA DE ABRIR COM VISOR.  
PM10 - PORTA EM MADEIRA REVESTIDA EM LAMINADO MELAMINICO, NA COR BRANCO REAL-TM REF.: L515 DA FORMICA OU SIMILAR, 210x100cm, 1 FOLHA PIVOTANTE.

**PORTAS EM ALUMINIO**  
PA1 - PORTA EM ALUMINIO E VIDRO COM PINTURA ELETROSTÁTICA, 80x210cm, 1 FOLHA DE ABRIR.

**PORTAS EM VIDRO**  
PV1 - PORTA EM VIDRO LISO TEMPERADO e=6mm, 140x210cm, 2 FOLHAS DE ABRIR.  
PV2 - PORTA EM VIDRO LISO TEMPERADO e=6mm, 120x210cm, 2 FOLHAS DE ABRIR.

**PORTAS EM FERRO**  
PF1 - PORTA EM CHAPA DE AÇO DE ALTA RESISTÊNCIA COM PINTURA ESMALTE SINTÉTICO NA COR BRANCA, 90x210cm, 01 FOLHA DE ABRIR.

**PELES DE VIDRO**  
E1 - ESQUADRIA TIPO PELE DE VIDRO, SISTEMA STRUCTURAL GLAZING, 1400x300cm, COM MÓDULOS TIPO MAXIMAR, GUICHÊS

**GUICHÊS**  
G1 - GUICHÊ EM ALUMÍNIO E VIDRO LISO e=4mm COM PINTURA ELETROSTÁTICA, 290x170x150cm, PEITORIL h=100cm.  
G2 - GUICHÊ NA ALVENARIA, VÃO DE 10x50cm, PEITORIL h=110cm.

**JANELAS EM ALUMÍNIO**  
J1 - JANELA BASCULHANTE EM ALUMÍNIO ANODIZADO COM PINTURA ELETROSTÁTICA NA COR BRANCA, 1,00x60cm, PEITORIL h=170cm.  
J2 - JANELA DE VIDRO COM APLICAÇÃO DE PELICULA PROTETORA TIPO JATEADA DE 2 FOLHAS EM ALUMÍNIO ANODIZADO COM PINTURA ELETROSTÁTICA NA COR BRANCA, 2,10x1,20cm, PEITORIL h=1,10cm.  
J3 - JANELA DE 2 FOLHAS COM APLICAÇÃO DE PELICULA PROTETORA TIPO JATEADA EM ALUMÍNIO ANODIZADO COM PINTURA ELETROSTÁTICA NA COR BRANCA, 2,10x1,20cm, PEITORIL h=1,10cm.  
J4 - JANELA DE 2 FOLHAS COM VIDRO ACOM APLICAÇÃO DE PELICULA PROTETORA EM ALUMÍNIO ANODIZADO COM PINTURA ELETROSTÁTICA NA COR BRANCA, 2,10x1,20cm, PEITORIL h=1,10cm.  
J5 - JANELA BASCULHANTE EM ALUMÍNIO ANODIZADO COM PINTURA ELETROSTÁTICA NA COR BRANCA, 60x60cm, PEITORIL h=170cm.  
J6 - COBOGO TIPO NEOREX.

04	06/06/2012	AS BUILT	
03	03/11/2011	REVISÃO DE PROJETO	
02	19/09/2011	ALTERAÇÃO DOS NÍVEIS E ESPECIFICAÇÕES	
01	05/09/2011	ALTERAÇÃO DOS NÍVEIS ACABADOS	
00	29/08/2011	EMIÇÃO INICIAL	
REV.	DATA	DESCRIÇÃO	VISTO

execução	projeto
----------	---------

identificação

TERREIRÃO DO SAMBA

projeto

PROJETO EXECUTIVO

desenho		escala		etapa/prancha	
PL. BAIXA, CORTES E FACHADAS		1/100		PROJETO EXECUTIVO	
MÓDULO BILHETERIA				AQ	17/43
endereço		bairro		r.a. a.p.	
RUA BENEDITO HIPÓLITO, S/Nº		CENTRO		II 1	
autor		desenhista		data registro	
ARQHOS				29/08/2011 X XXX-XX	
coordenador - DPL visto / /		diretor - DPL visto / /			



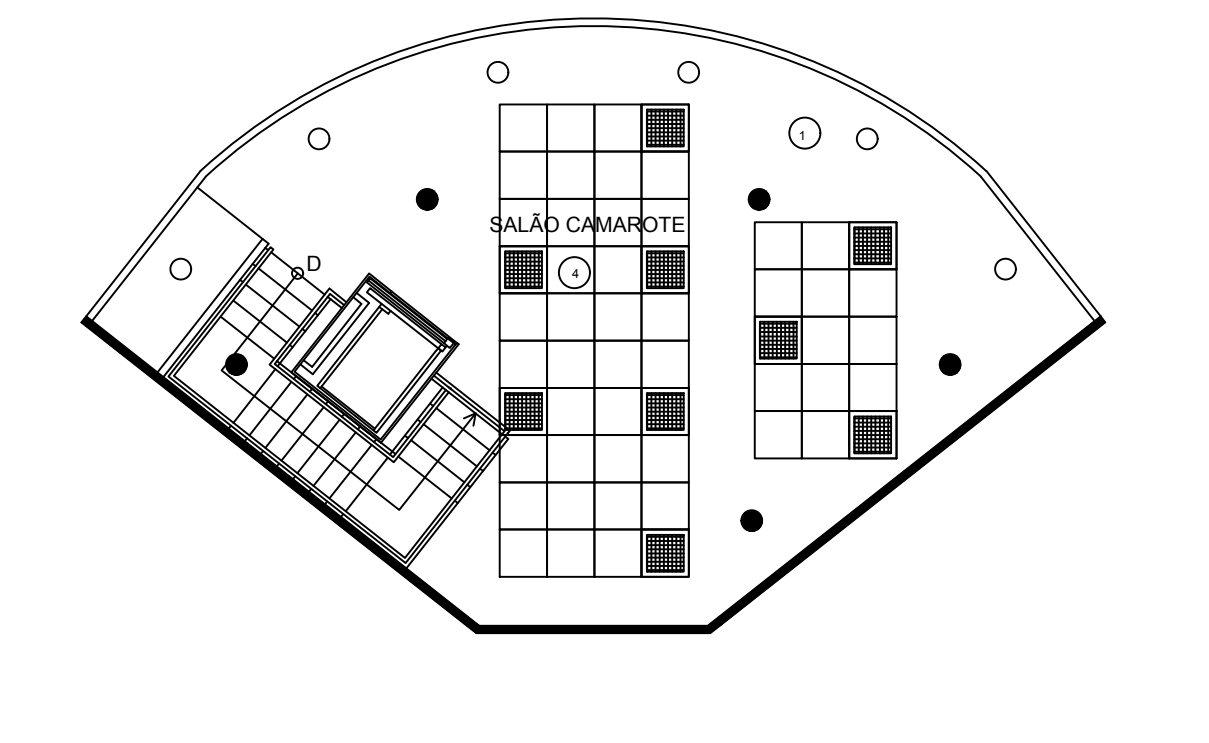
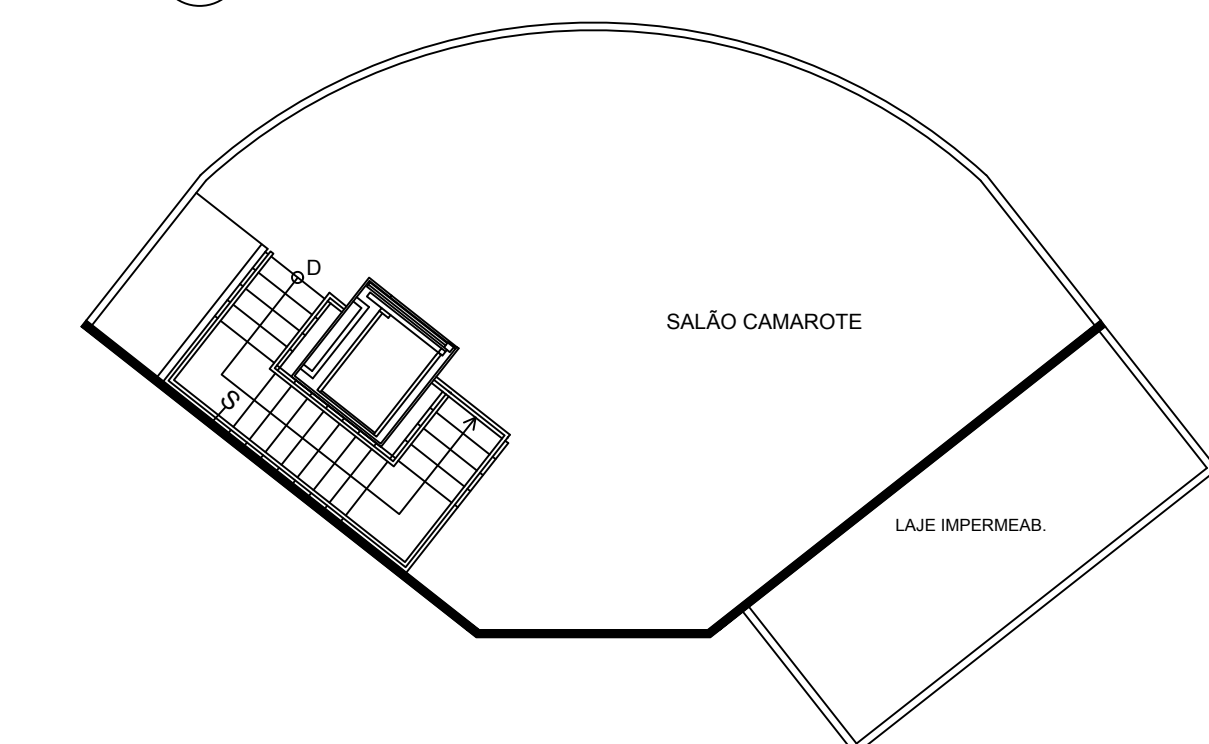
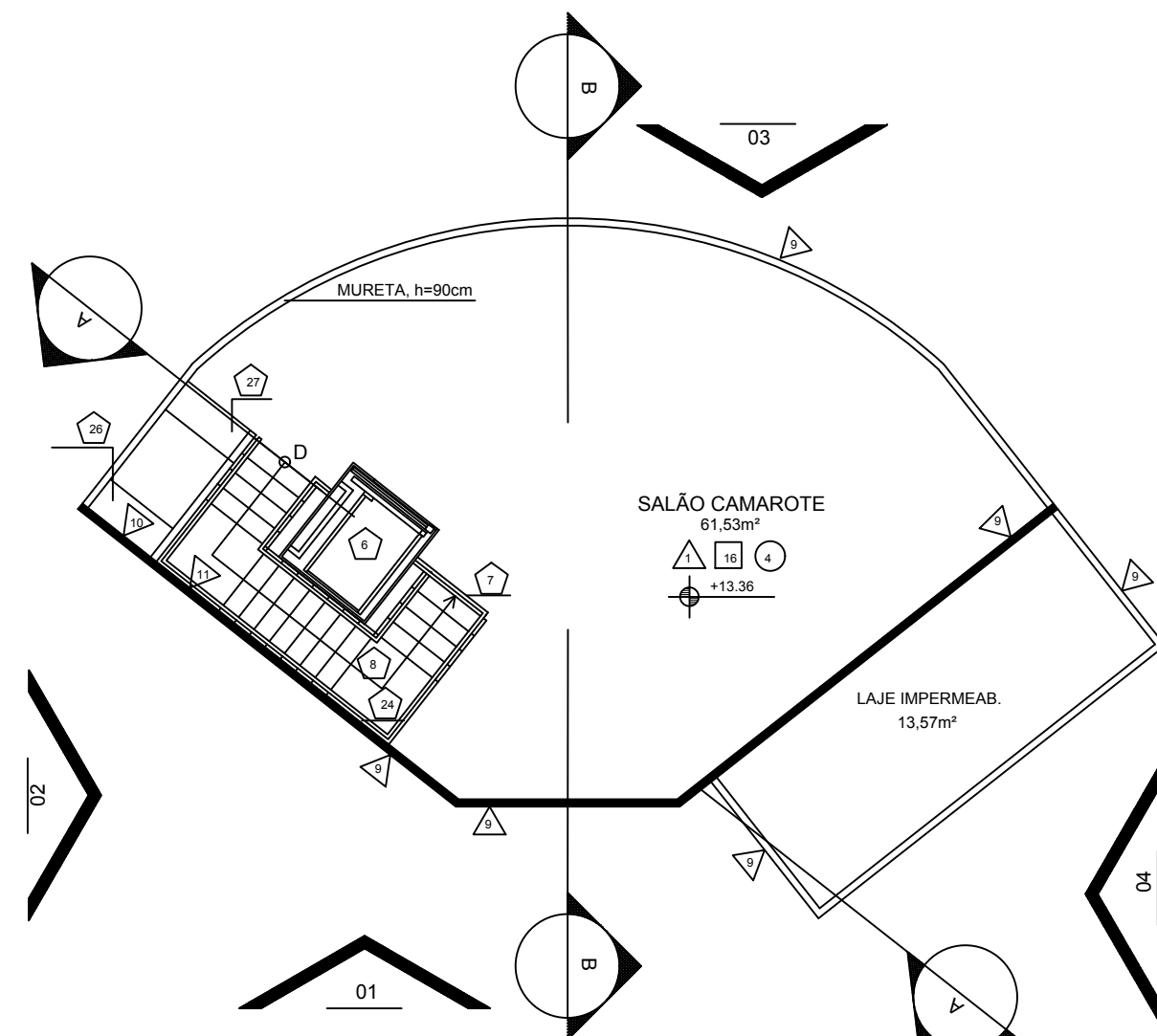
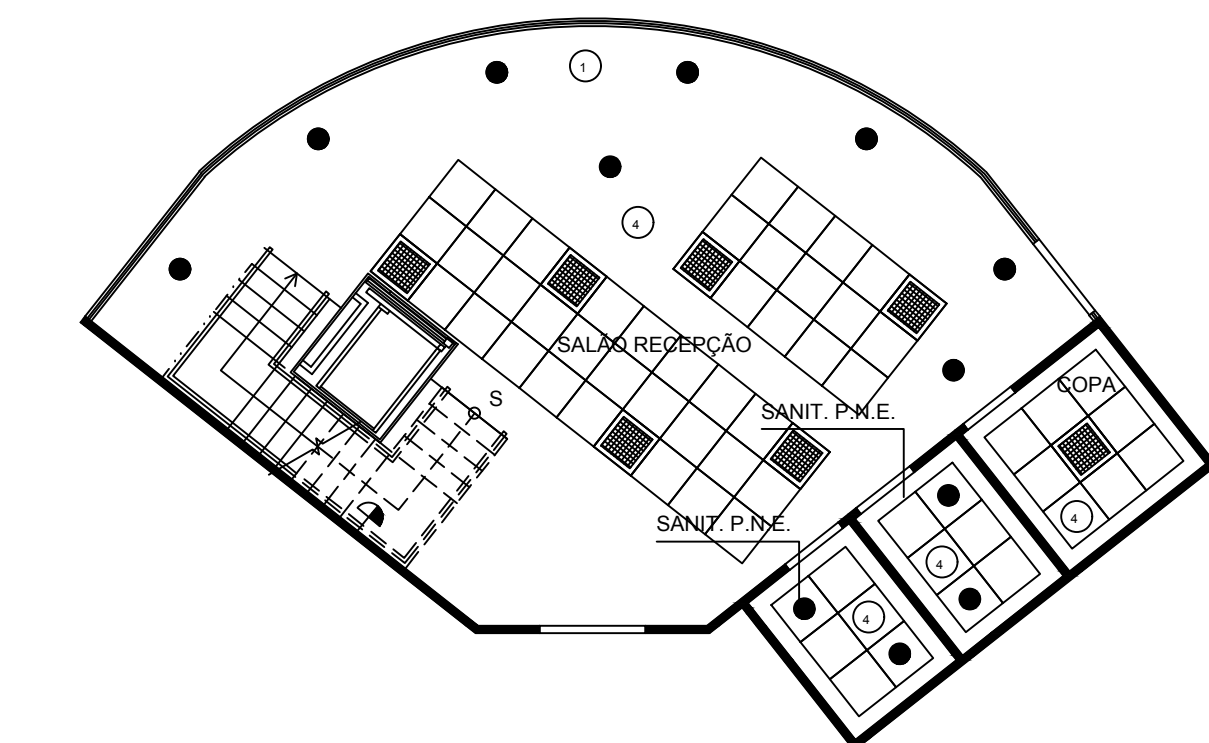
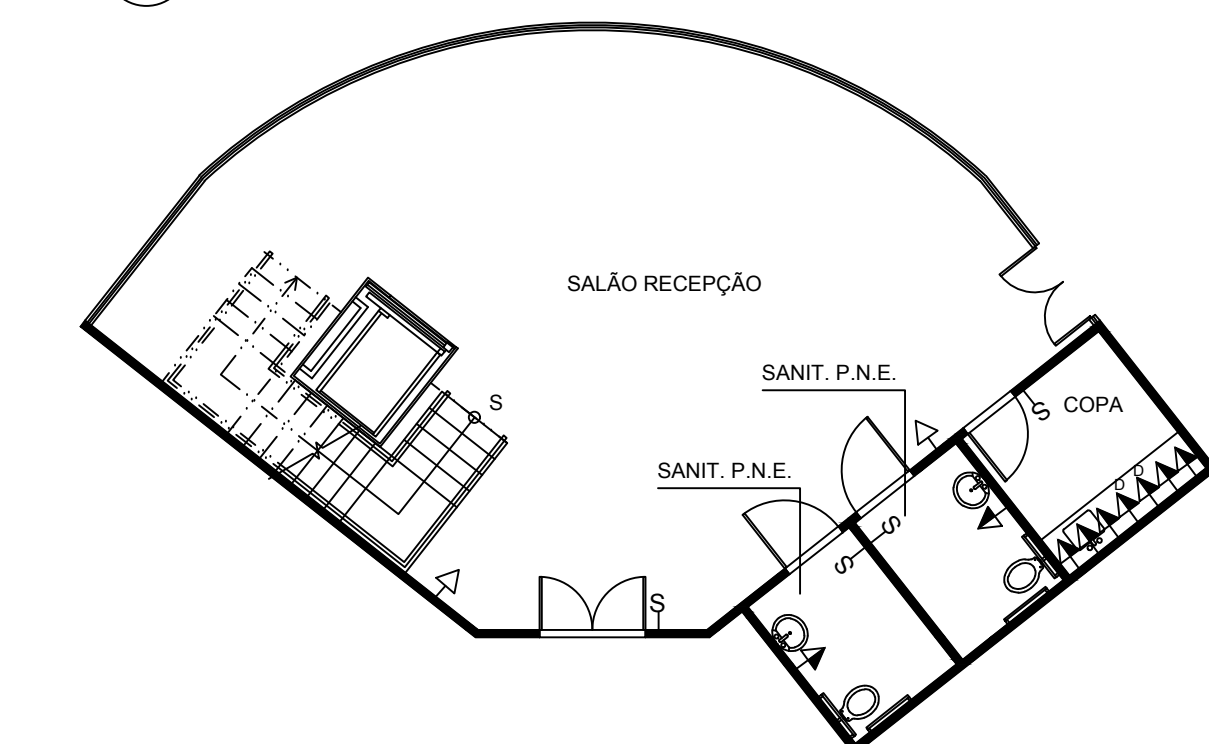
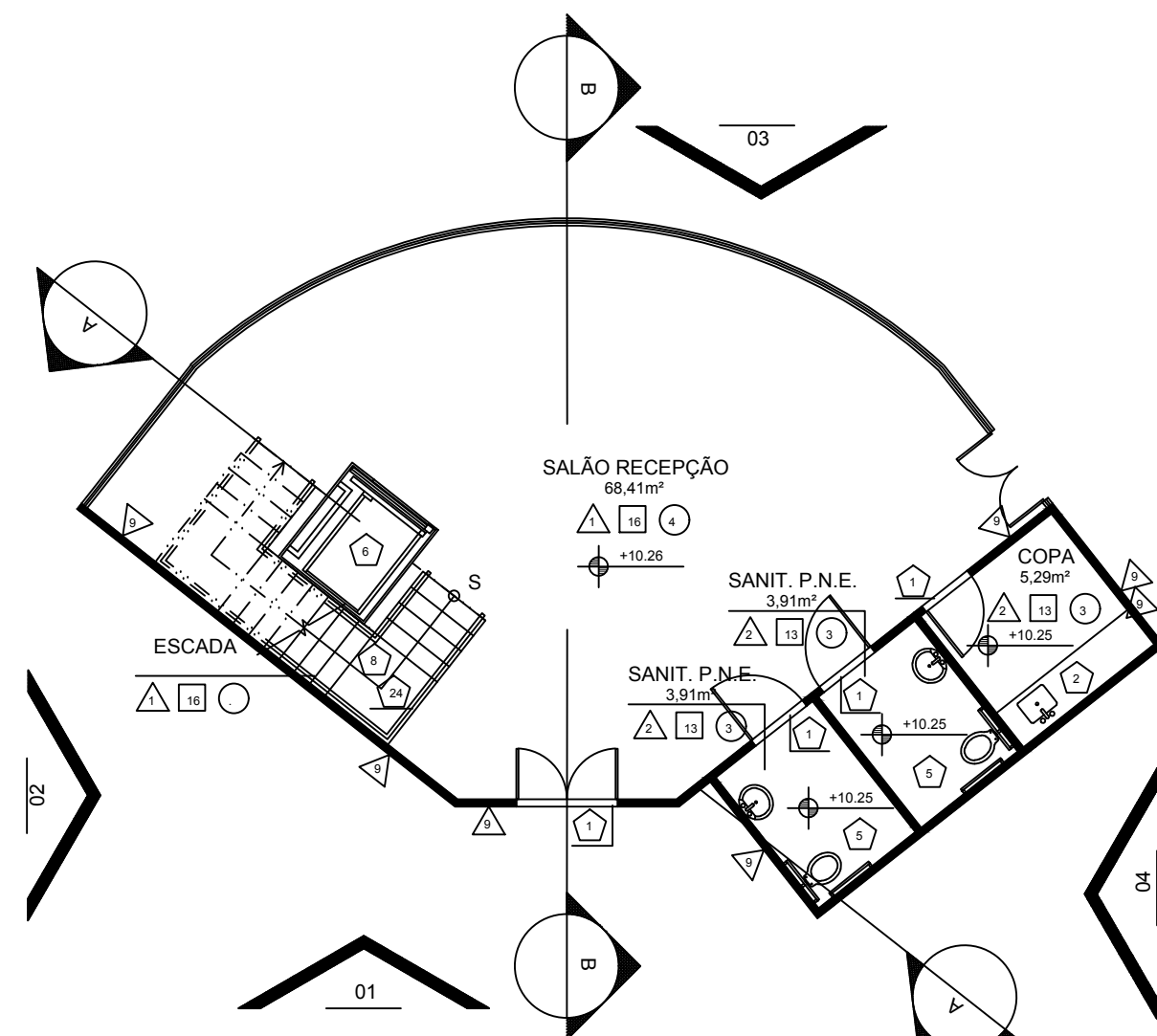

 **Prefeitura  
da Cidade** **RIO** **Secretaria Municipal de Obras e Serviços Públicos**  
**RIOURBE - Empresa Municipal de Urbanização**

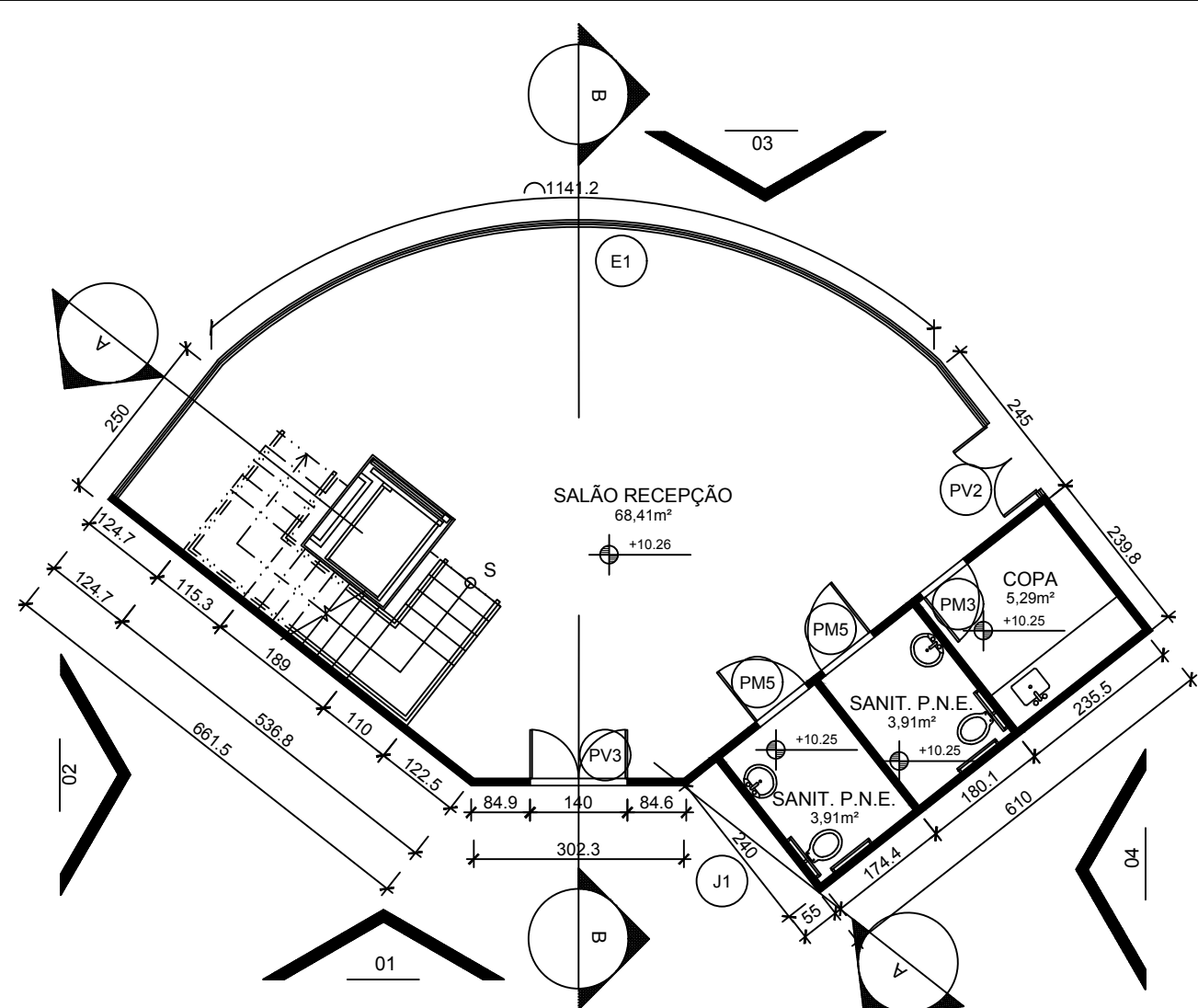

1 PLANTA BAIXA PAVIMENTO TÉRREO - CAMAROTE  
ESC: 1/100

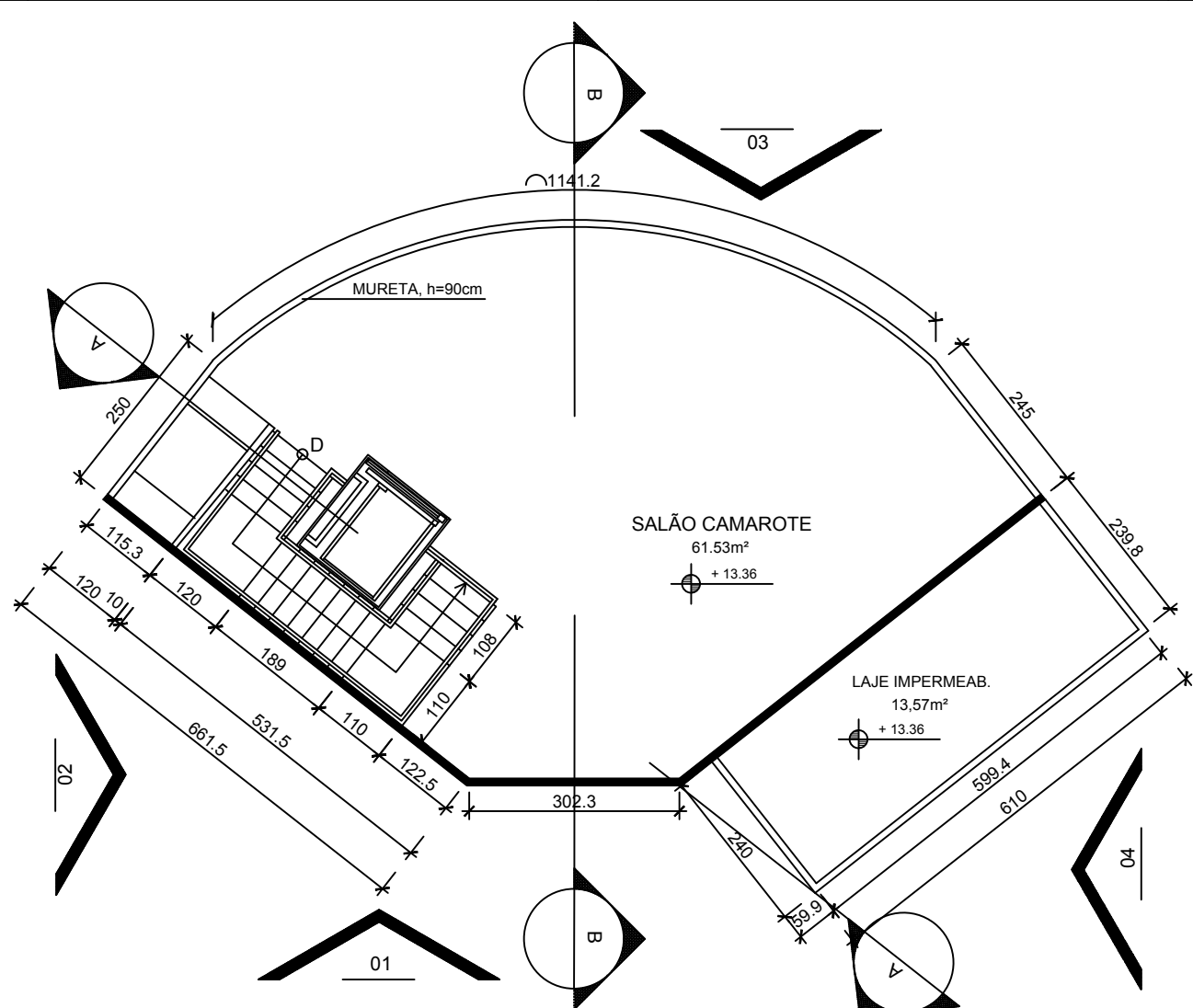

2 PLANTA BAIXA 2º PAVIMENTO - CAMAROTE  
ESC: 1/100

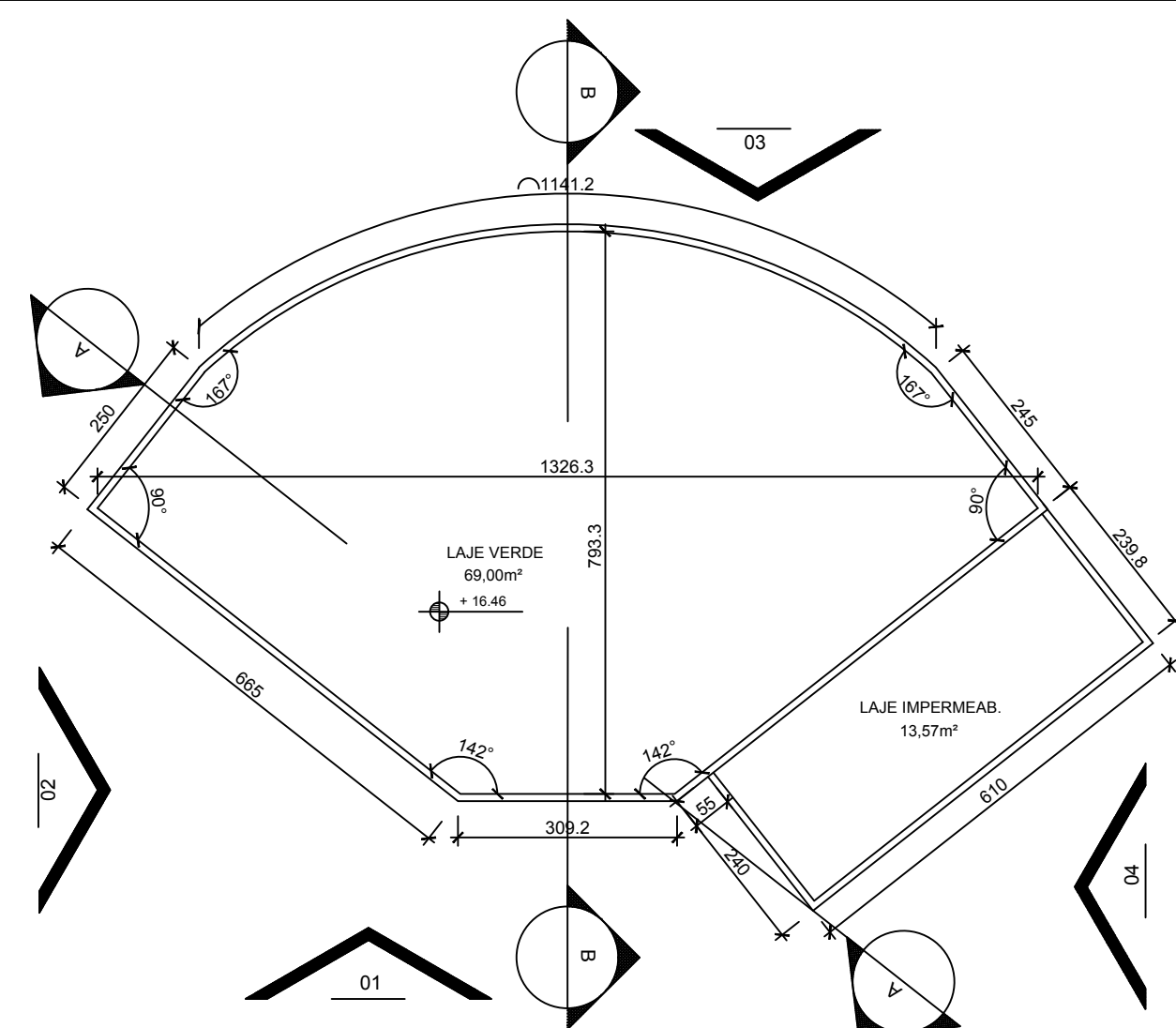

3 PLANTA DE COBERTURA - CAMAROTE  
ESC: 1/100

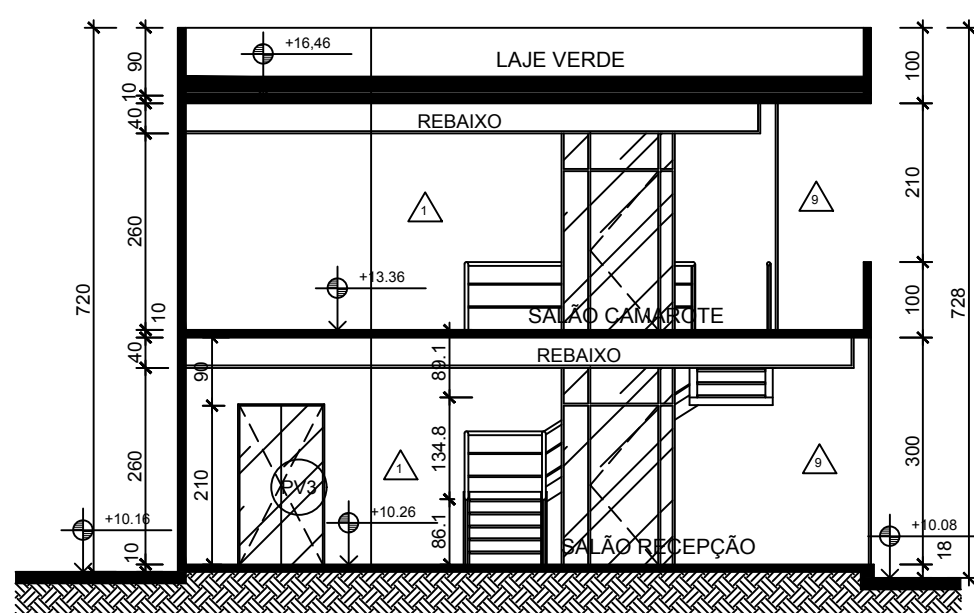

4 CORTE A  
ESC: 1/100

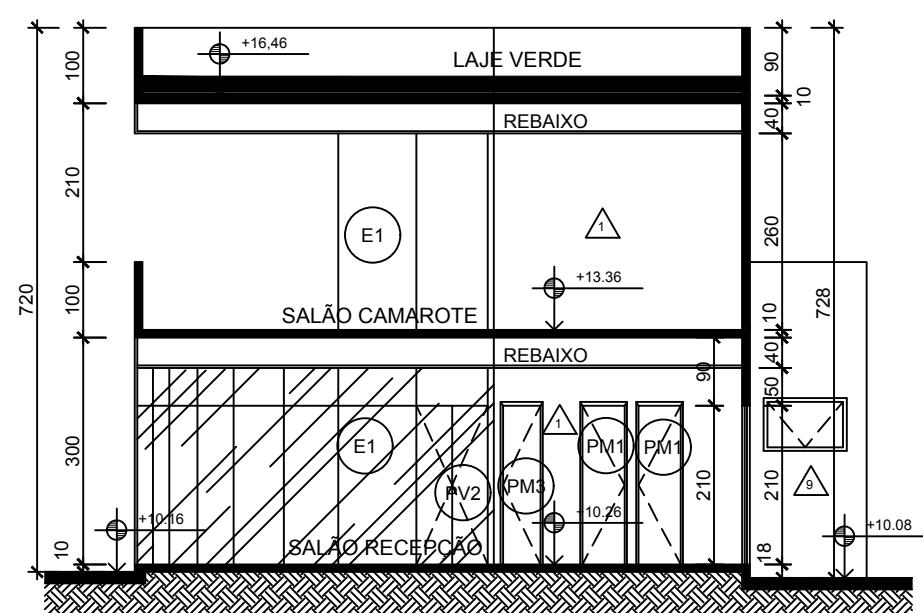

5 CORTE B  
ESC: 1/100

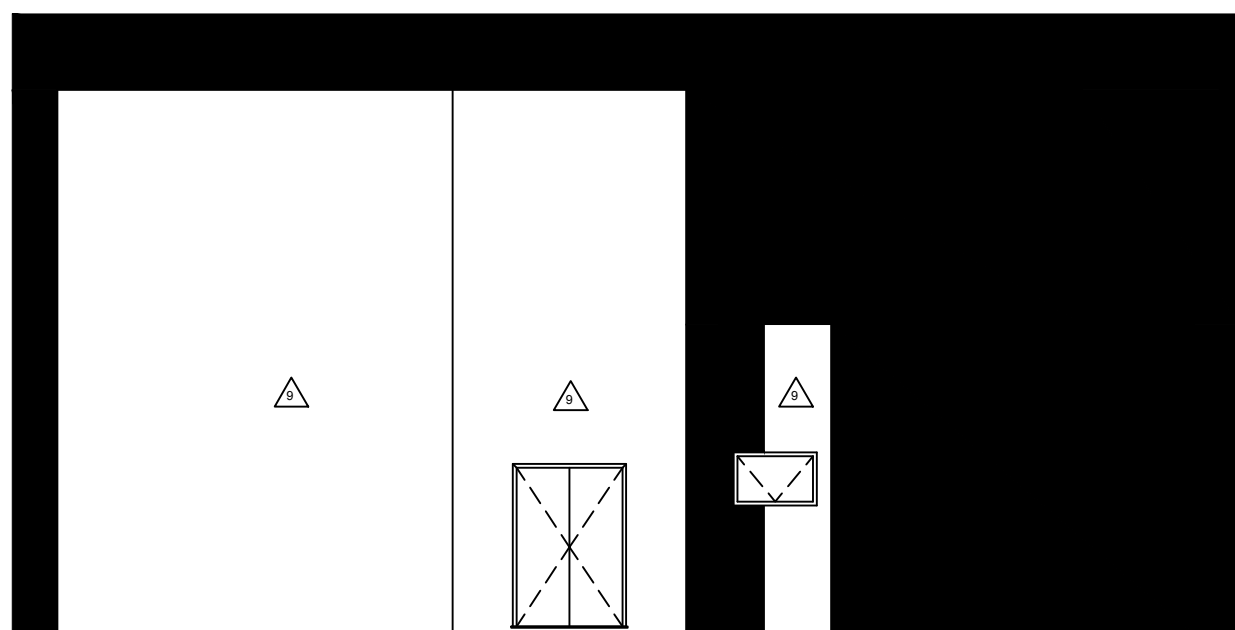

6 FACHADA 01  
ESC: 1/100

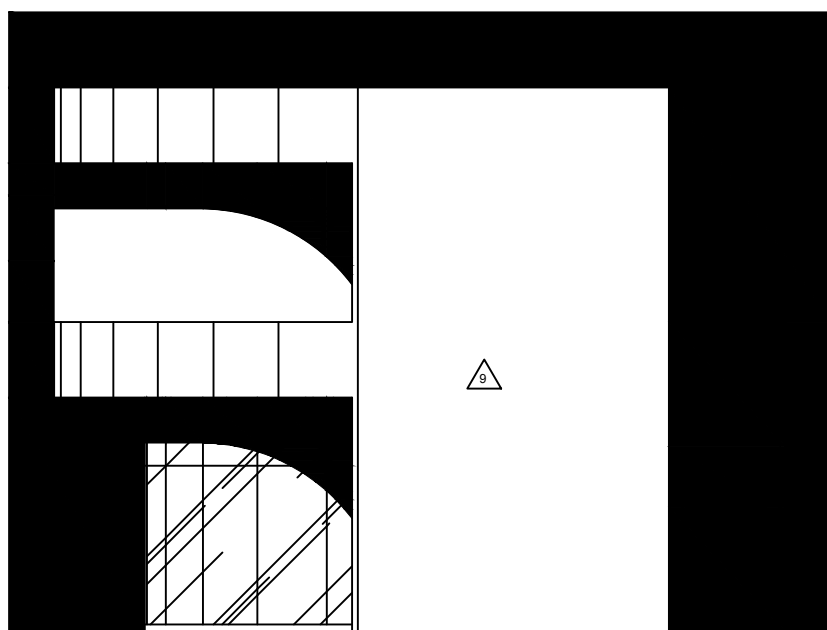

7 FACHADA 02  
ESC: 1/100

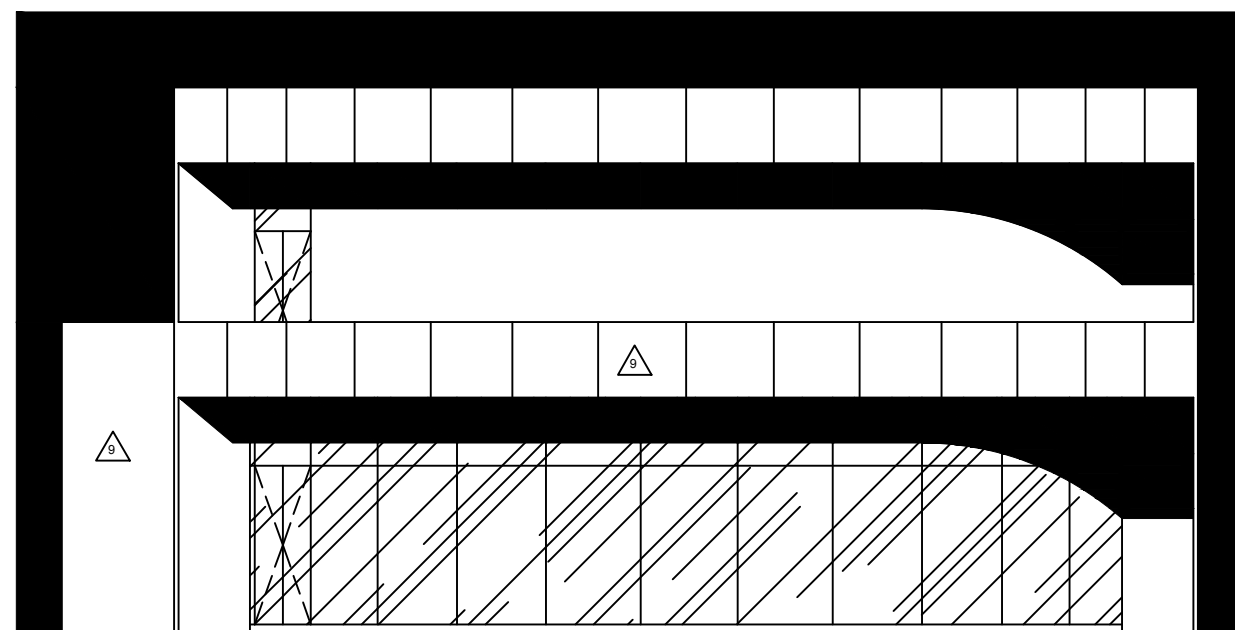

8 FACHADA 03  
ESC: 1/100

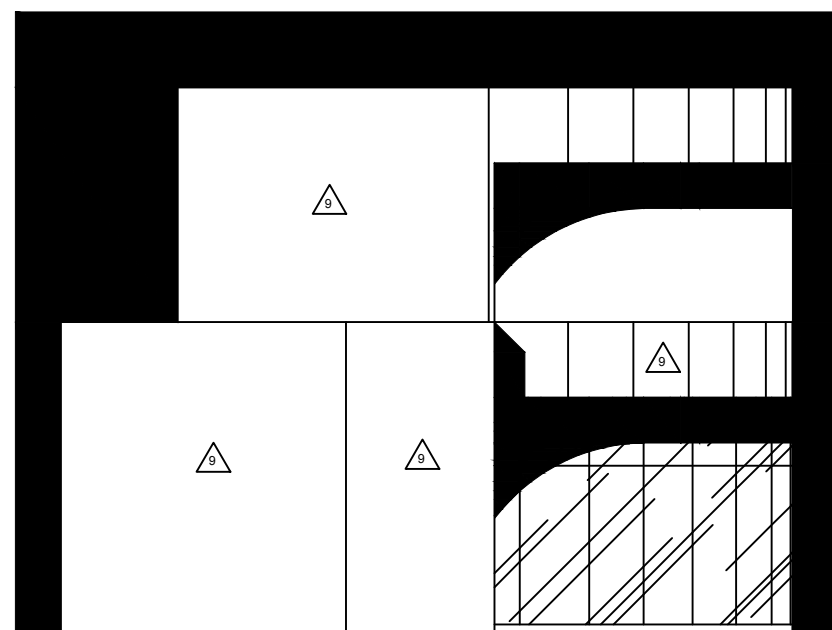

9 FACHADA 04  
ESC: 1/100

NOTA:  
1- NÍVEL ABSOLUTO.  
2- NÍVEIS EM METRO, COTAS EM CENTÍMETROS.  
3- BONECAS NÃO COTADAS 10 cm.  
4- MALHA 120X120 cm.  
5- NOS BOXES COM CHUVEIRO PREVER FILETE DE GRANITO 5x2cm NO PISO  
6- TODAS AS PAREDES SERÃO EM UM SISTEMA DRYWALL UTILIZANDO NAS DIVISÕES INTERNAS FECHAMENTO EM PLACAS DE GESSO ACARTONADO E EXTERNAS FECHAMENTO EM PLACAS CIMENTÍCIAS, EXCETUANDO-SE OS SANITÁRIOS PÚBLICOS E CAMAROTE ONDE SOMENTE SERÃO UTILIZADOS PAINÉIS DE FECHAMENTO EM PLACAS CIMENTÍCIAS

**LEGENDA DE ESQUADRIAS**  
PORTAS DIVISÓRIAS  
PD1 - PORTA EM LAMINADO ESTRUTURAL TS-10mm, COM ACABAMENTO DUPLA FACE TEXTURIZADO, LINHA ALCOPLAC DA NEOCOM COM ACABAMENTO NA COR VINHO-TM REF.: L138DA FORMICA OU SIMILAR, 60x160cm, 1 FOLHA DE ABRIR.  
PORTAS EM MADEIRA  
PM1 - PORTA EM MADEIRA REVESTIDA EM LAMINADO MELAMÍNICO, NA COR BRANCO REAL-TM REF.: L515 DA FORMICA OU SIMILAR, 90x210cm, 1 FOLHA DE CORRER, COM PAINEL EM MARCENARIA  
PM2 - PORTA EM MADEIRA REVESTIDA EM LAMINADO MELAMÍNICO, NA COR BRANCO REAL-TM REF.: L515 DA FORMICA OU SIMILAR, 230x210cm, 2 FOLHAS DE CORRER, COM PAINEL EM MARCENARIA  
PM3 - PORTA EM MADEIRA REVESTIDA EM LAMINADO MELAMÍNICO, NA COR BRANCO REAL-TM REF.: L515 DA FORMICA OU SIMILAR, 80x210cm, 1 FOLHA DE ABRIR  
PM4 - PORTA EM MADEIRA REVESTIDA EM LAMINADO MELAMÍNICO, NA COR BRANCO REAL-TM REF.: L515 DA FORMICA OU SIMILAR, 60x100cm, 1 FOLHA DE ABRIR  
PM5 - PORTA EM MADEIRA REVESTIDA EM LAMINADO MELAMÍNICO, NA COR BRANCO REAL-TM REF.: L515 DA FORMICA OU SIMILAR, 90x210cm, 1 FOLHA DE ABRIR  
PM6 - PORTA EM MADEIRA REVESTIDA EM LAMINADO MELAMÍNICO, NA COR BRANCO REAL-TM REF.: L515 DA FORMICA OU SIMILAR, 60x210cm, 1 FOLHA DE ABRIR  
PM7 - PORTA EM MADEIRA REVESTIDA EM LAMINADO MELAMÍNICO, NA COR BRANCO REAL-TM REF.: L515 DA FORMICA OU SIMILAR, 120x210cm, 2 FOLHAS DE ABRIR  
PM8 - PORTA EM MADEIRA REVESTIDA EM LAMINADO MELAMÍNICO, NA COR BRANCO REAL-TM REF.: L515 DA FORMICA OU SIMILAR, 90x210cm, 1 FOLHA DE ABRIR COM VISOR  
PM9 - PORTA EM MADEIRA REVESTIDA EM LAMINADO MELAMÍNICO, NA COR BRANCO REAL-TM REF.: L515 DA FORMICA OU SIMILAR, 80x210cm, 1 FOLHA DE ABRIR COM VISOR  
PM10 - PORTA EM MADEIRA REVESTIDA EM LAMINADO MELAMÍNICO, NA COR BRANCO REAL-TM REF.: L515 DA FORMICA OU SIMILAR, 210x100cm, 1 FOLHA PIVOTANTE.  
PORTAS EM ALUMÍNIO  
PA1 - PORTA EM ALUMÍNIO E VIDRO COM PINTURA ELETROSTÁTICA, 80x210cm, 1 FOLHA DE ABRIR.  
PORTAS EM VIDRO  
PV1 - PORTA EM VIDRO LISO TEMPERADO e=6mm, 140x210cm, 2 FOLHAS DE ABRIR.  
PV2 - PORTA EM VIDRO LISO TEMPERADO e=6mm, 120x210cm, 2 FOLHAS DE ABRIR.  
PORTAS EM FERRO  
PF1 - PORTA EM CHAPA DE AÇO DE ALTA RESISTÊNCIA COM PINTURA ESMALTE SINTÉTICO NA COR BRANCA, 90x210cm, 01 FOLHA DE ABRIR.  
PELES DE VIDRO  
E1 - ESQUADRIA TIPO PELE DE VIDRO, SISTEMA STRUCTURAL GLAZING, 1400x300cm, COM MÓDULOS TIPO MAXIMAR.  
GUICHÊS  
G1 - GUICHÊ EM ALUMÍNIO E VIDRO LISO e=4mm COM PINTURA ELETROSTÁTICA, 290+170x150cm, PEITORIL h=100cm.  
G2 - GUICHÊ EM ALUMÍNIO E VIDRO LISO BLINDADO COM PELÍCULA BRANCO JATEADO, REF.: PM70W DA 3M OU SIMILAR, e=12mm, COM PINTURA ELETROSTÁTICA, 10x50cm, PEITORIL h=110cm.  
JANELAS EM ALUMÍNIO  
J1 - JANELA BASCULHANTE EM ALUMÍNIO ANODIZADO COM PINTURA ELETROSTÁTICA NA COR BRANCA, 1,00x60cm, PEITORIL h=170cm.  
J2 - JANELA JATEADA DE 2 FOLHAS EM ALUMÍNIO ANODIZADO COM PINTURA ELETROSTÁTICA NA COR BRANCA, 2,10x1,20cm, PEITORIL h=1,10cm.  
J3 - JANELA DE 2 FOLHAS JATEADA EM ALUMÍNIO ANODIZADO COM PINTURA ELETROSTÁTICA NA COR BRANCA, 2,10x1,20cm, PEITORIL h=1,10cm.  
J4 - JANELA DE 2 FOLHAS COM INSULFILM EM ALUMÍNIO ANODIZADO COM PINTURA ELETROSTÁTICA NA COR BRANCA, 2,10x1,20cm, PEITORIL h=1,10cm.  
J5 - JANELA BASCULHANTE EM ALUMÍNIO ANODIZADO COM PINTURA ELETROSTÁTICA NA COR BRANCA, 60x60cm, PEITORIL h=170cm.

03	06/06/2012	AS BUILT	
02	03/11/2011	REVISÃO DE PROJETO	
01	19/09/2011	ALTERAÇÃO DOS NÍVEIS E ESPECIFICAÇÕES	
00	05/09/2011	EMIÇÃO INICIAL	
REV.	DATA	DESCRIÇÃO	VISTO

execução projeto

identificação  
**TERREIRÃO DO SAMBA**

projeto  
**PROJETO EXECUTIVO**

desenho		escala		etapa/prancha		
PL. BAIXA, CORTES E FACHADAS		1/100		PROJETO EXECUTIVO		
CAMAROTE				AQ	14/43	
endereço		bairro		r.a.	a.p.	
RUA BENEDITO HIPÓLITO, S/Nº		CENTRO		II	1	
autor		desenhista		data	registro	
ARQHOS				05/09/2011	X XXX-XX	
coordenador - DPL		visto	/ /	diretor - DPL	visto	/ /







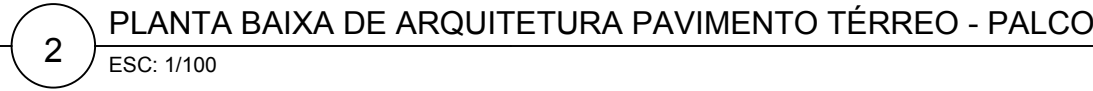



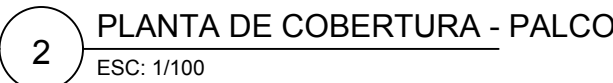

 **Prefeitura da Cidade** **RIO** **Secretaria Municipal de Obras e Serviços Públicos**  
**RIOURSE - Empresa Municipal de Urbanização**



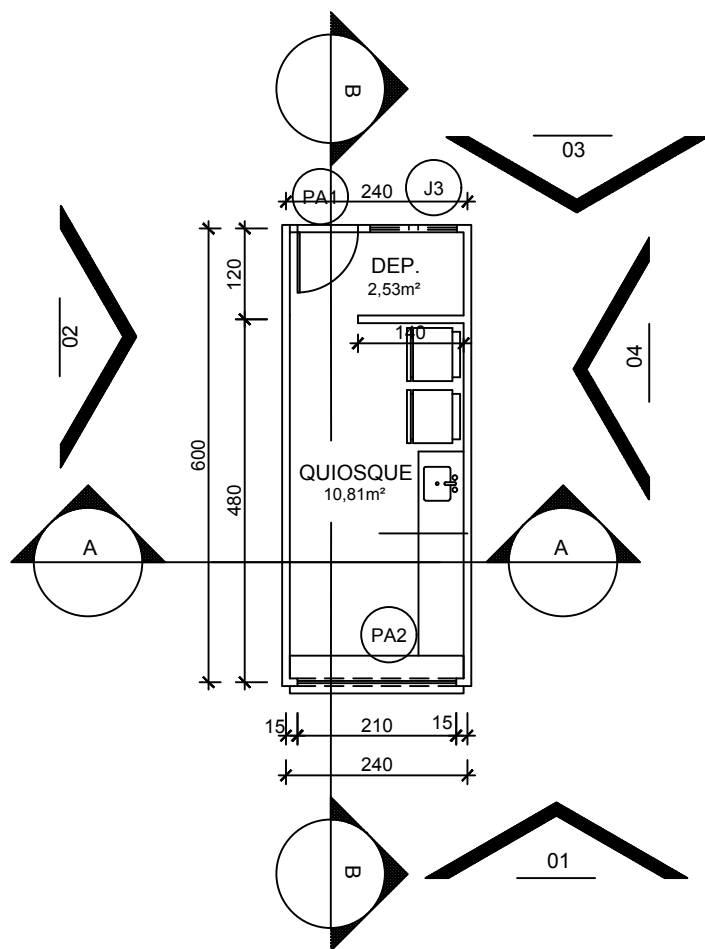

1 PLANTA BAIXA - MÓDULO QUIOSQUE  
ESC: 1/100

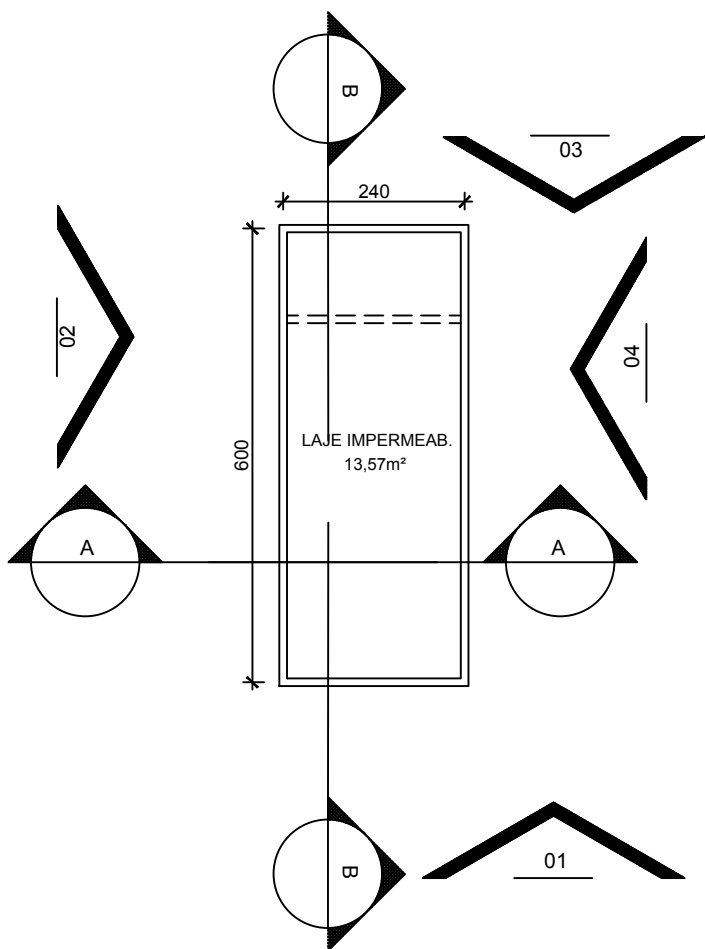

2 PLANTA DE COBERTURA - MÓDULO QUIOSQUE  
ESC: 1/100

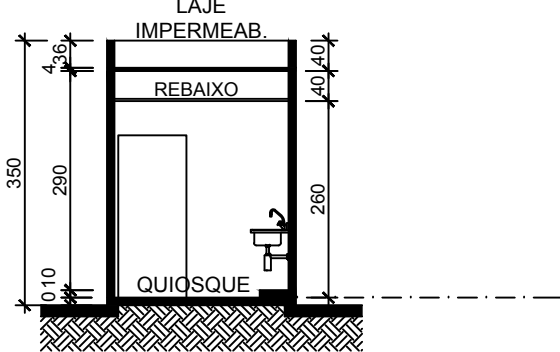

3 CORTE A  
ESC: 1/100

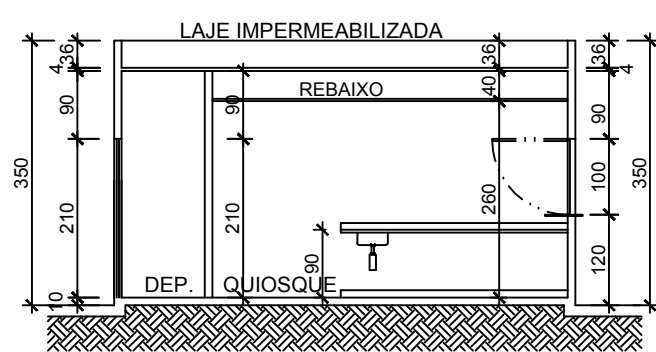

4 CORTE B  
ESC: 1/100

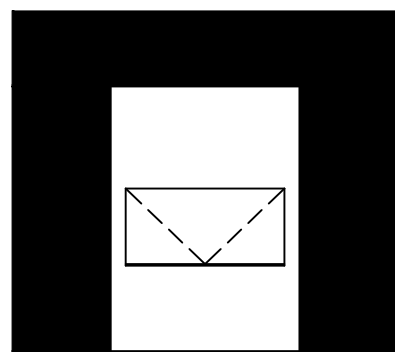

5 FACHADA 01  
ESC: 1/100



6 FACHADA 02 E 04  
ESC: 1/100

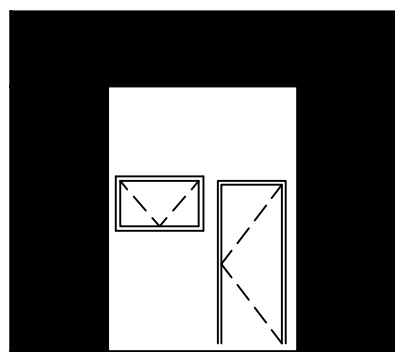

7 FACHADA 03  
ESC: 1/100

NOTA:  
1- NÍVEL ABSOLUTO.  
2- NÍVEIS EM METRO, COTAS EM CENTÍMETROS.  
3- BONECAS NÃO COTADAS 10 cm.  
4- MALHA 1200x120 cm.  
5- NOS BOXES COM CHUVEIRO PREVER FILETE DE GRANITO 5x2cm NO PISO  
6- TODAS AS PAREDES SERÃO EM UM SISTEMA DRYWALL UTILIZANDO NAS DIVISÕES INTERNAS  
FECHAMENTO EM PLACAS DE GESSO ACARTONADO E EXTERNAS FECHAMENTO EM PLACAS CIMENTÍCIAS, EXCETUANDO-SE OS  
SANITÁRIOS PÚBLICOS E CAMAROTE ONDE SOMENTE SERÃO UTILIZADOS PAINÉIS DE FECHAMENTO EM PLACAS CIMENTÍCIAS

**LEGENDA DE ESQUADRIAS**

PORTAS DIVISÓRIAS  
PD1 - PORTA EM LAMINADO ESTRUTURAL TS-10mm, COM ACABAMENTO DUPLA FACE TEXTURIZADO, LINHA ALCOPLAC DA NEOCOM COM ACABAMENTO NA COR VINHO-TM REF.: L138DA FORMICA OU SIMILAR, 60x160cm, 1 FOLHA DE ABRIR.  
PORTAS EM MADEIRA  
PM1 - PORTA EM MADEIRA REVESTIDA EM LAMINADO MELAMÍNICO, NA COR BRANCO REAL-TM REF.: L515 DA FORMICA OU SIMILAR, 90x210cm, 1 FOLHA DE CORRER, COM PAINEL EM MARCENARIA.  
PM2 - PORTA EM MADEIRA REVESTIDA EM LAMINADO MELAMÍNICO, NA COR BRANCO REAL-TM REF.: L515 DA FORMICA OU SIMILAR, 230x210cm, 2 FOLHAS DE CORRER, COM PAINEL EM MARCENARIA.  
PM3 - PORTA EM MADEIRA REVESTIDA EM LAMINADO MELAMÍNICO, NA COR BRANCO REAL-TM REF.: L515 DA FORMICA OU SIMILAR, 80x210cm, 1 FOLHA DE ABRIR.  
PM4 - PORTA EM MADEIRA REVESTIDA EM LAMINADO MELAMÍNICO, NA COR BRANCO REAL-TM REF.: L515 DA FORMICA OU SIMILAR, 80x100cm, 1 FOLHA DE ABRIR.  
PM5 - PORTA EM MADEIRA REVESTIDA EM LAMINADO MELAMÍNICO, NA COR BRANCO REAL-TM REF.: L515 DA FORMICA OU SIMILAR, 90x210cm, 1 FOLHA DE ABRIR.  
PM6 - PORTA EM MADEIRA REVESTIDA EM LAMINADO MELAMÍNICO, NA COR BRANCO REAL-TM REF.: L515 DA FORMICA OU SIMILAR, 80x210cm, 1 FOLHA DE ABRIR.  
PM7 - PORTA EM MADEIRA REVESTIDA EM LAMINADO MELAMÍNICO, NA COR BRANCO REAL-TM REF.: L515 DA FORMICA OU SIMILAR, 120x210cm, 2 FOLHAS DE ABRIR.  
PM8 - PORTA EM MADEIRA REVESTIDA EM LAMINADO MELAMÍNICO, NA COR BRANCO REAL-TM REF.: L515 DA FORMICA OU SIMILAR, 90x210cm, 1 FOLHA DE ABRIR COM VISOR.  
PM9 - PORTA EM MADEIRA REVESTIDA EM LAMINADO MELAMÍNICO, NA COR BRANCO REAL-TM REF.: L515 DA FORMICA OU SIMILAR, 80x210cm, 1 FOLHA DE ABRIR COM VISOR.  
PORTAS EM ALUMÍNIO  
PA1 - PORTA EM ALUMÍNIO E VIDRO COM PINTURA ELETROSTÁTICA, 80x210cm, 1 FOLHA DE ABRIR.  
PA2 - PORTA EM ALUMÍNIO REVESTIDA EM LAMINADO MELAMÍNICO, NA COR BRANCO REAL-TM REF.: L515 DA FORMICA OU SIMILAR, 210x100cm, 1 FOLHA PIVOTANTE.  
PORTAS EM VIDRO  
PV1 - PORTA EM VIDRO LISO TEMPERADO e=6mm, 140x210cm, 2 FOLHAS DE ABRIR.  
PV2 - PORTA EM VIDRO LISO TEMPERADO e=6mm, 120x210cm, 2 FOLHAS DE ABRIR.  
PORTAS EM FERRO  
PF1 - PORTA EM CHAPA DE AÇO DE ALTA RESISTÊNCIA COM PINTURA ESMALTE SINTÉTICO NA COR BRANCA, 90x210cm, 01 FOLHA DE ABRIR.  
PELES DE VIDRO  
E1 - ESQUADRIA TIPO PELE DE VIDRO, SISTEMA STRUCTURAL GLAZING, 1400x300cm, COM MÓDULOS TIPO MAXIMAR, GUICHES  
G1 - GUICHÊ EM ALUMÍNIO E VIDRO LISO e=4mm COM PINTURA ELETROSTÁTICA, 290+170x150cm, PEITORIL h=100cm.  
G2 - GUICHÊ EM ALUMÍNIO E VIDRO LISO BLINDADO COM PELÍCULA BRANCO JATEADO, REF.: PM70W DA 3M OU SIMILAR, e=12mm, COM PINTURA ELETROSTÁTICA, 10x50cm, PEITORIL h=110cm.  
JANELAS EM ALUMÍNIO  
J1 - JANELA COM VENEZIANA EM ALUMÍNIO ANODIZADO COM PINTURA ELETROSTÁTICA NA COR BRANCA E TELA DE PROTEÇÃO INTERNA, 1550x80cm, PEITORIL h=155cm.  
J2 - JANELA COM VENEZIANA EM ALUMÍNIO ANODIZADO COM PINTURA ELETROSTÁTICA NA COR BRANCA E TELA DE PROTEÇÃO INTERNA, 2510x80cm, PEITORIL h=155cm.  
J3 - JANELA BASCULANTE EM ALUMÍNIO ANODIZADO COM PINTURA ELETROSTÁTICA NA COR BRANCA E TELA DE PROTEÇÃO INTERNA, 230x80cm, PEITORIL h=155cm.  
J4 - JANELA COM VENEZIANA EM ALUMÍNIO ANODIZADO COM PINTURA ELETROSTÁTICA NA COR BRANCA E TELA DE PROTEÇÃO INTERNA, 710x80cm, PEITORIL h=155cm.  
J5 - JANELA COM VENEZIANA EM ALUMÍNIO ANODIZADO COM PINTURA ELETROSTÁTICA NA COR BRANCA E TELA DE PROTEÇÃO INTERNA, 90x80cm, PEITORIL h=155cm.  
J6 - JANELA COM VENEZIANA EM ALUMÍNIO ANODIZADO COM PINTURA ELETROSTÁTICA NA COR BRANCA E TELA DE PROTEÇÃO INTERNA, 770x80cm, PEITORIL h=140cm.  
J7 - JANELA COM VENEZIANA EM ALUMÍNIO ANODIZADO COM PINTURA ELETROSTÁTICA NA COR BRANCA E MÓDULO MAXIMAR INTERNA, 1715x80cm, PEITORIL h=155cm.  
J8 - JANELA COM VENEZIANA EM ALUMÍNIO ANODIZADO COM PINTURA ELETROSTÁTICA NA COR BRANCA E MÓDULO MAXIMAR INTERNA, 595x80cm, PEITORIL h=155cm.  
J9 - JANELA COM VENEZIANA EM ALUMÍNIO ANODIZADO COM PINTURA ELETROSTÁTICA NA COR BRANCA E MÓDULO MAXIMAR INTERNA, 295x80cm, PEITORIL h=155cm.  
J10 - JANELA COM VENEZIANA EM ALUMÍNIO ANODIZADO COM PINTURA ELETROSTÁTICA NA COR BRANCA E MÓDULO MAXIMAR INTERNA, 855x80cm, PEITORIL h=155cm.  
J11 - JANELA COM VENEZIANA EM ALUMÍNIO ANODIZADO COM PINTURA ELETROSTÁTICA NA COR BRANCA E MÓDULO MAXIMAR INTERNA, 770x80cm, PEITORIL h=155cm.  
J12 - JANELA COM VENEZIANA EM ALUMÍNIO ANODIZADO COM PINTURA ELETROSTÁTICA NA COR BRANCA E MÓDULO MAXIMAR INTERNA, 1910x80cm, PEITORIL h=155cm.

05	06/06/2012	AS BUILT	
04	03/11/2011	REVISÃO DE PROJETO	
03	30/09/2011	ALTERAÇÃO DE ESPECIFICAÇÕES	
02	19/09/2011	ALTERAÇÃO DOS NÍVEIS E ESPECIFICAÇÕES	
01	05/09/2011	ALTERAÇÃO DOS NÍVEIS ACABADOS	
00	29/08/2011	EMIÇÃO INICIAL	
REV.	DATA	DESCRIÇÃO	VISTO

execução	projeto
<b>FWengenharia</b>	ARQHOS

identificação  
**TERREIRÃO DO SAMBA**

projeto  
**PROJETO EXECUTIVO**

desenho		escala		etapa/prancha	
PL. BAIXA, CORTES E FACHADAS		1/100		PROJETO EXECUTIVO	
MÓDULO QUIOSQUES				AQ	05/05
endereço		bairro		r.a. a.p.	
RUA BENEDITO HIPÓLITO, S/Nº		CENTRO		II 1	
autor		desenhista		data registro	
ARQHOS				29/08/2011 X XXX-XX	
coordenador - DPL visto / /		diretor - DPL visto / /			



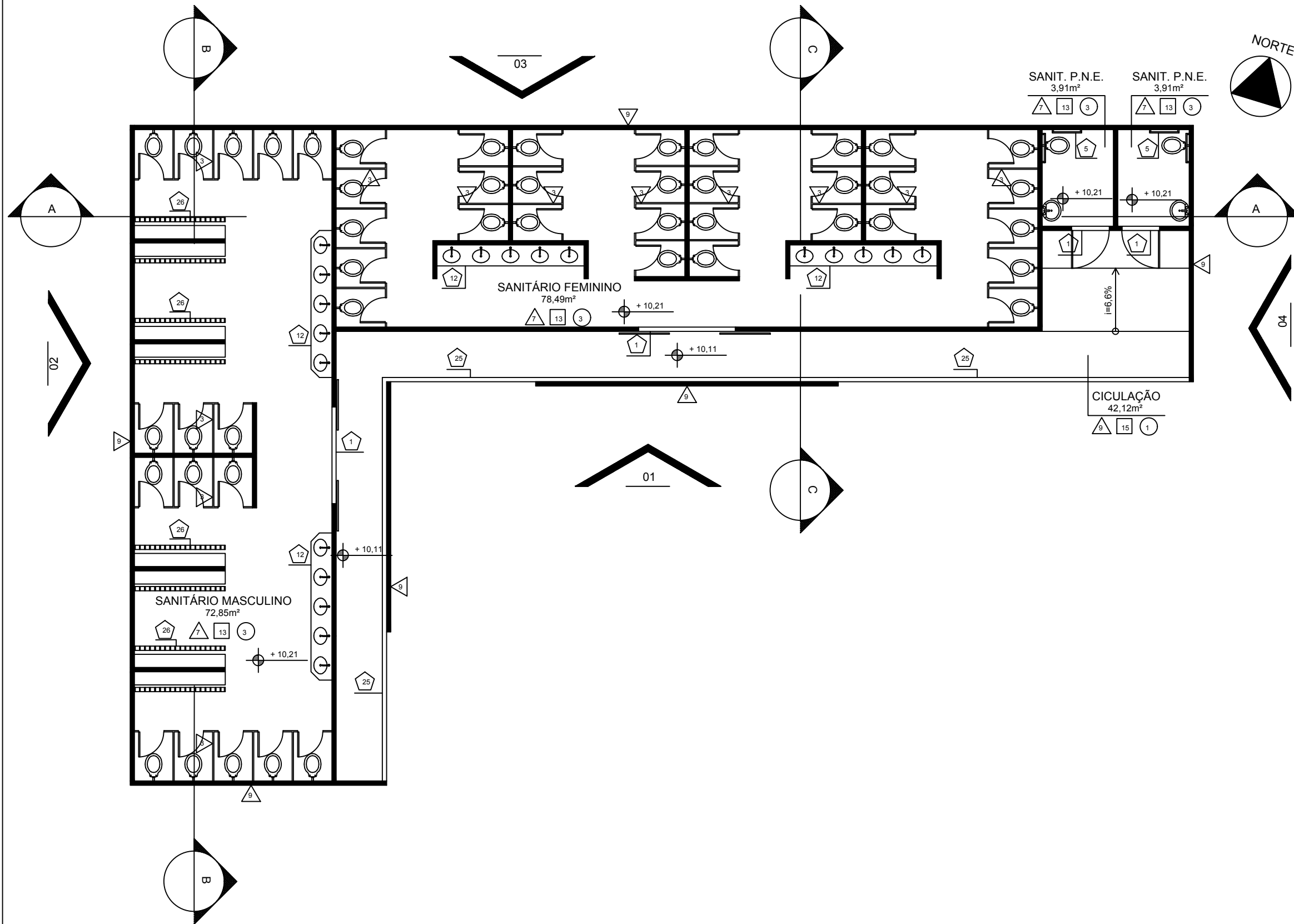

1 PLANTA DE ACABAMENTOS - MÓDULO SANITÁRIOS  
ESC: 1/100

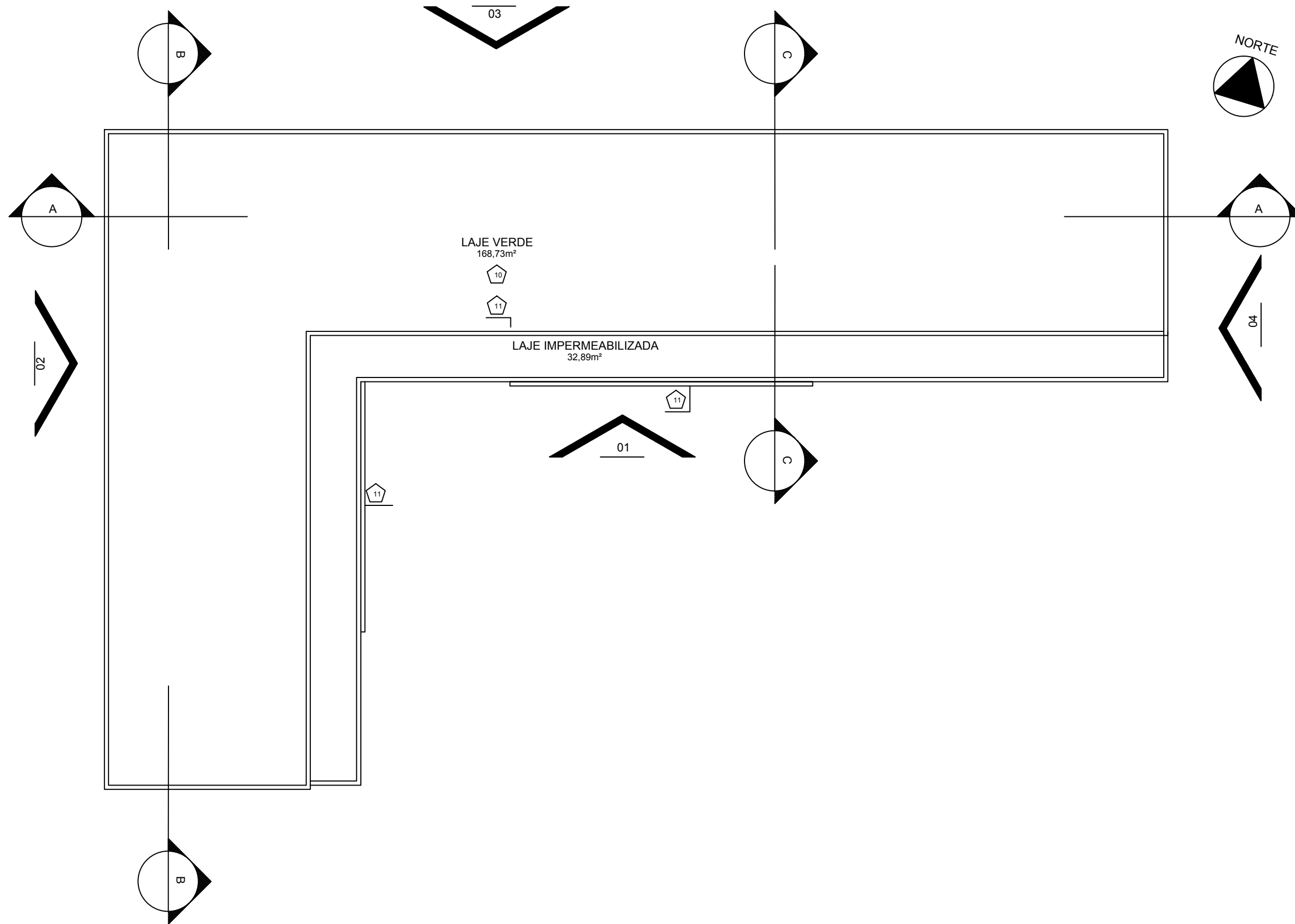

2 PLANTA DE COBERTURA - MÓDULO SANITÁRIOS  
ESC: 1/100

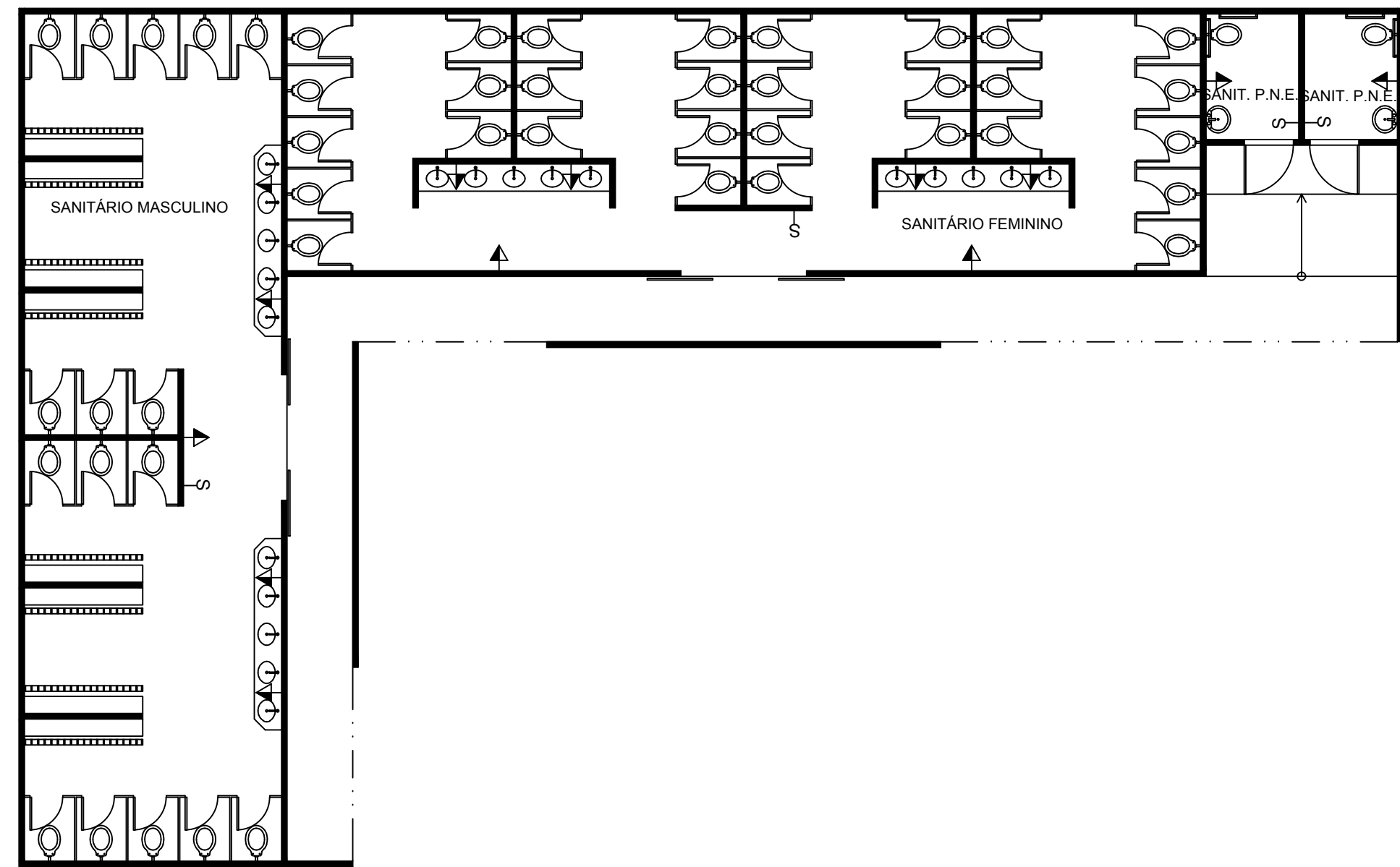

3 PONTOS DE INSTALAÇÕES - MÓDULO SANITÁRIOS  
ESC: 1/100

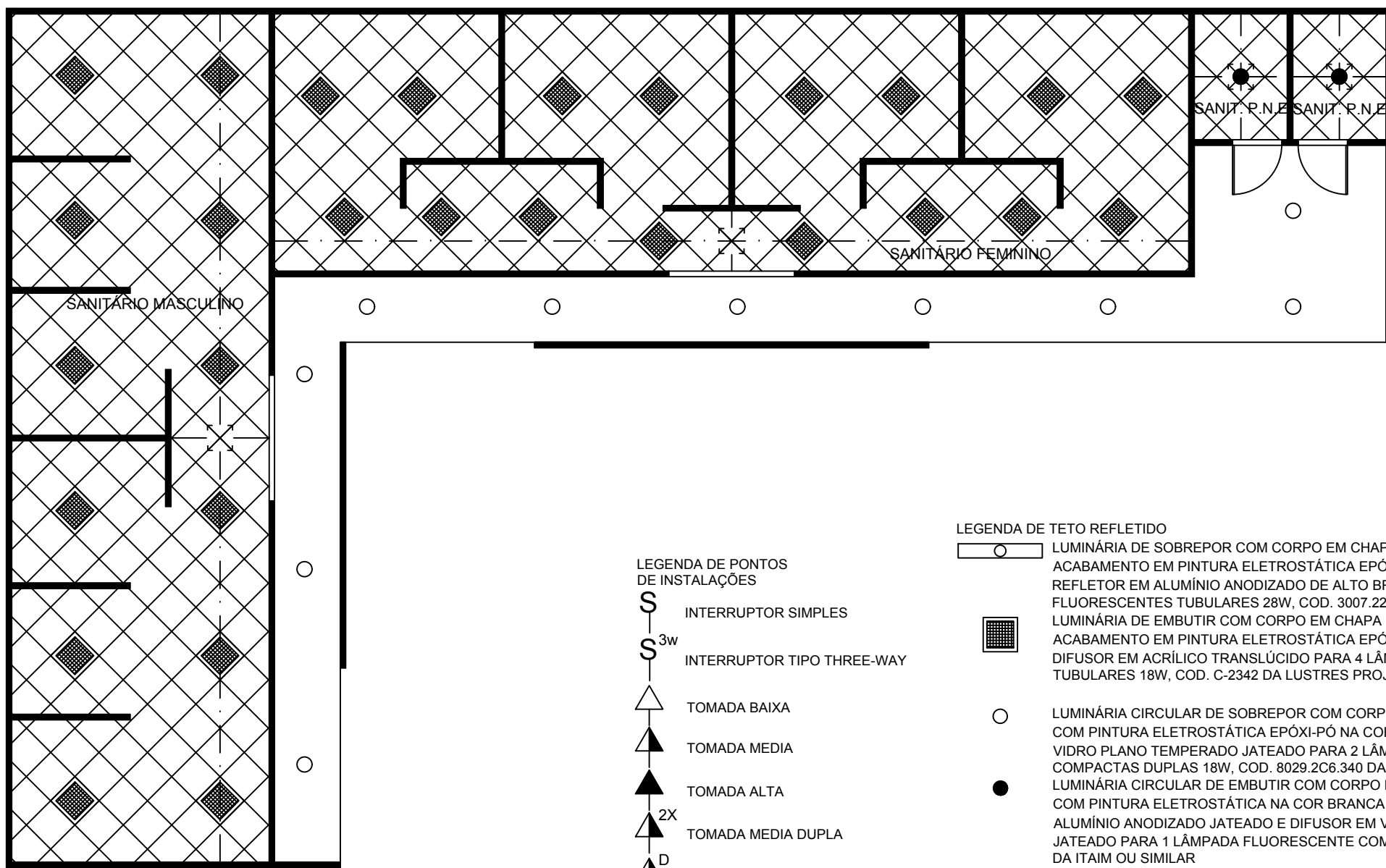

4 TETO REFLETIDO - MÓDULO SANITÁRIOS  
ESC: 1/100

LEGENDA DE PONTOS DE INSTALAÇÕES

- INTERRUPTOR SIMPLES
- INTERRUPTOR TIPO THREE-WAY
- TOMADA BAIXA
- TOMADA MÉDIA
- TOMADA ALTA
- TOMADA MÉDIA DUPLA
- TOMADA DIFFERENCIADA 220V
- PONTO DE FORÇA ALTO
- PONTO DE LÓGICA
- PONTO DE TELEFONE BAIXO
- PONTO DE ANTENA
- PONTO DE DRENO

LEGENDA DE TETO REFLETIDO

- LUMINÁRIA DE SOBREPOR COM CORPO EM CHAPA DE AÇO TRATADA COM ACABAMENTO EM PINTURA ELETROSTÁTICA EPOXI-PÓ NA COR BRANCA E REFLETOR EM ALUMÍNIO ANODIZADO DE ALTO BRILHO PARA 2 LÂMPADAS FLUORESCENTES TUBULARES 28W, COD. 3007.228.300 DA ITAIM OU SIMILAR
- LUMINÁRIA DE EMBUTIR COM CORPO EM CHAPA DE AÇO TRATADA COM ACABAMENTO EM PINTURA ELETROSTÁTICA EPOXI NA COR BRANCA E REFLETOR EM ACRÍLICO TRANSLÚCIDO PARA 4 LÂMPADAS FLUORESCENTES TUBULARES 18W, COD. C-2342 DA LUSTRES PROJETO OU SIMILAR
- LUMINÁRIA CIRCULAR DE SOBREPOR COM CORPO EM ALUMÍNIO REPUXADO COM PINTURA ELETROSTÁTICA EPOXI-PÓ NA COR BRANCA E DIFUSOR EM VIDRO PLANO TEMPERADO JATEADO PARA 2 LÂMPADAS FLUORESCENTES COMPACTAS DUPLAS 18W, COD. 8029.2C8.340 DA ITAIM OU SIMILAR
- LUMINÁRIA CIRCULAR DE EMBUTIR COM CORPO EM ALUMÍNIO REPUXADO COM PINTURA ELETROSTÁTICA NA COR BRANCA COM REFLETOR EM ALUMÍNIO ANODIZADO JATEADO E DIFUSOR EM VIDRO PLANO TEMPERADO JATEADO PARA 1 LÂMPADA FLUORESCENTE COMPACTA 18W, COD. 8197.1C8 DA ITAIM OU SIMILAR
- LUMINÁRIA CIRCULAR DE SOBREPOR TIPO ARANDELA COM CORPO EM ALUMÍNIO REPUXADO E REFLETOR EM CHAPA DE AÇO COM PINTURA ELETROSTÁTICA EPOXI-PÓ NA COR BRANCA E DIFUSOR EM VIDRO CURVO JATEADO PARA 2 LÂMPADAS INCANDESCENTES 18W, COD. 8558.2A1.440 DA ITAIM OU SIMILAR
- LUMINÁRIA PENDENTE COM ALOJAMENTO PARA EQUIPAMENTO AUXILIAR EM CHAPA DE AÇO TRATADA COM ACABAMENTO EM PINTURA ELETROSTÁTICA EPOXI-PÓ NA COR BRANCA COM REFLETOR EM ALUMÍNIO ANODIZADO PARA FACHO ABERTO PARA 1 LÂMPADA VAPOR METÁLICO ELIPSÓIDAL 250W, COD. 4811.1A3.500 DA ITAIM OU SIMILAR
- LUMINÁRIA CIRCULAR DE EMBUTIR COM CORPO EM ALUMÍNIO COM PINTURA ELETROSTÁTICA NA COR BRANCA PARA 1 LÂMPADA INCANDESCENTE REFLETORA R63-60W, COD. DIMERIZAÇÃO, COD. DP-2010-01 DA LUSTRES PROJETO OU SIMILAR

NOTA:

- 1- NÍVEL ABSOLUTO.
- 2- NÍVEIS EM METRO, COTAS EM CENTÍMETROS.
- 3- BONECAS NÃO COTADAS 10 cm.
- 4- MALHA 120X120 cm.
- 5- NOS BOXES COM CHUVEIRO PREVER FILETE DE GRANITO 5x2cm NO PISO
- 6- TODAS AS PAREDES SERÃO EM UM SISTEMA DRYWALL UTILIZANDO NAS DIVISÕES INTERNAS FECHAMENTO EM PLACAS DE GESSO ACARTONADO E EXTERNAS FECHAMENTO EM PLACAS CIMENTÍCIAS, EXCETUANDO-SE OS SANITÁRIOS PÚBLICOS E CAMAROTE ONDE SOMENTE SERÃO UTILIZADOS PAINÉIS DE FECHAMENTO EM PLACAS CIMENTÍCIAS

LEGENDA DE ACABAMENTOS

▲ PAREDE

- 1- PINTURA ACRÍLICA SOBRE MASSA ACRÍLICA, ACABAMENTO FOSCO, NA COR BRANCO NEVE DA SUVINIL OU SIMILAR, APLICADA EM PAREDE SISTEMA TIPO DRYWALL.
- 2- REVESTIMENTO EM LAMINADO MELAMÍNICO NA COR POLAR-TM, REF.: L190 DA FORMICA OU SIMILAR.
- 3- DIVISÓRIA SANITÁRIA EM LAMINADO ESTRUTURAL TS-10mm, COM ACABAMENTO DUPLA FACE TEXTURIZADO, LINHA NEOPLAC NEOCOM COM ACABAMENTO NA COR PLATINA - TM, REF.: L139 DA FORMICA OU SIMILAR, e=3cm, h=1.80m ELEVADA 20cm DO PISO.
- 4- DIVISÓRIA EM VIDRO TEMPERADO e=10mm JATEADO FIXADO NA PAREDE, TIPO LANDSCAPE.
- 5- DIVISÓRIA SANITÁRIA EM LAMINADO ESTRUTURAL TS-10mm, COM ACABAMENTO DUPLA FACE TEXTURIZADO, LINHA NEOPLAC NEOCOM COM ACABAMENTO NA COR PLATINA - TM, REF.: L139 DA FORMICA OU SIMILAR, e=3cm, h=1.30m ELEVADA 50cm DO PISO.
- 6- FECHAMENTO EM CHAPA DE AÇO INOXIDÁVEL COM FURROS HEXAGONAIS ALTERNADOS LOGITUDINAIS DE Ø 19mm EM MÓDULOS 200x150cm DA PERMETAL OU SIMILAR, COM PINTURA ESMALTE SINTÉTICO, ACABAMENTO ACETINADO NA COR BRANCO DA LINHA SE RAPIDO DA SUVINIL OU SIMILAR SOBRE TRATAMENTO ANTICORROSÃO.
- 7- REVESTIMENTO EM CERÂMICA, TAMANHO 10 X 10 CECRISA OU SIMILAR SOBRE PAREDE COM PAINEL OU PLACA CIMENTÍCIA OU DRYWALL.
- 8- PINTURA ACRÍLICA SOBRE MASSA ACRÍLICA, ACABAMENTO FOSCO, NA COR BRANCO NEVE DA SUVINIL OU SIMILAR, APLICADA PAREDE DE ALVENARIA.
- 9- APLICAÇÃO DE TEXTURA SOBRE PINTURA SOBRE BASE PROTETORA NA COR BRANCO, LINHA CAPSTONE FINISH DA DRYLEVIS SIMILAR APLICADA EM PAREDE COM PAINÉIS DE PLACA CIMENTÍCIA.

□ PISO

- 1- JUNTA EM PISO DRENANTE, 60x60cm E esp.: 5cm, NA COR CINZA DA BRASTON OU SIMILAR.
- 2- PISO DRENANTE, 60x60cm E esp.: 5cm, NA COR PAULISTA DA BRASTON OU SIMILAR.
- 3- PISO DRENANTE, 60x60cm E esp.: 5cm, NA COR PORTOCALE DA BRASTON OU SIMILAR.
- 4- PISO EM ASFALTO COM SISTEMA LAYKOLD, NA COR AMARELO DA BR DISTRIBUIDORA OU SIMILAR.
- 5- PISO EM ASFALTO COM SISTEMA LAYKOLD, NA COR VERMELHO DA BR DISTRIBUIDORA OU SIMILAR.
- 6- PISO EM ASFALTO COM SISTEMA LAYKOLD, NA COR VERDE DA BR DISTRIBUIDORA OU SIMILAR.
- 7- PISO EM ASFALTO COM SISTEMA LAYKOLD, NA COR PRETO DA BR DISTRIBUIDORA OU SIMILAR.
- 8- PISO INTERTRAVADO TIPO BLOKRET, NA COR VERMELHO.
- 9- PISO INTERTRAVADO TIPO BLOKRET, NA COR NATURAL.
- 10- PISO EM GRAMA NATURAL, TIPO BATATAS.
- 11- PISO EM PEDRA PORTUGUESA.
- 12- PISO ASFÁLTICO.
- 13- REVESTIMENTO CERÂMICO 41x41cm, ANTIDERRAPANTE, PEI-V, LINHA SOLUTION PLUS, NA COR LASER ICE PLUS BOLD C PORTOBELLO OU SIMILAR.
- 14- PISO EM MANTA VINÍLICA, LINHA OPTIMA, NA COR A112 DA FADEMAC OU SIMILAR E TABEIRA L=20cm E RODAPÉ h=10cm, LINH OPTIMA, NA COR AB17 DA FADEMAC OU SIMILAR.
- 15- PISO CIMENTADO LISO.
- 16- PISO EM PLACAS DE GRANITO POLIDO NA COR BRANCO DALLAS, 40x40cm, e=2cm, COM TABEIRA L=20cm E RODAPÉ h=10cm N MESMO MATERIAL.
- 17- PISO EM GRANITO NÃO POLIDO NA COR BRANCO DALLAS, 40x40cm, e=2cm, COM TABEIRA L=20cm E RODAPÉ h=10cm NO MESM MATERIAL.
- 18- PISO EM FRISOS DE MADEIRA IPÊ, DIMENSÕES 20x2cm.

○ TETO

- 1- PINTURA PVA SOBRE MASSA PVA, ACABAMENTO FOSCO, NA COR BRANCO NEVE DA SUVINIL OU SIMILAR
- 2- COBERTURA NO SISTEMA MEMBRANA ULTRAPLY TIPO FIRESTONE OU SIMILAR, SOBRE ESTRUTURA METÁLICA APARENTE COM APLICAÇÃO DE PINTURA ESMALTE SINTÉTICO SOBRE TRATAMENTO ANTICORROSÃO.
- 3- REBAIXO EM FORRO MODULAR REMOVÍVEL 62,5x62,5cm, ACABAMENTO LISO, LINHA TECHNIFORRO DA KNAUF OU SIMILAR
- 4- REBAIXO EM FORRO MODULAR REMOVÍVEL 62,5x62,5cm, ACABAMENTO LISO, LINHA TECHNIFORRO DA KNAUF OU SIMILAR E SANCA GESSO ACARTONADO T112, UNIDIRECIONAL, DA KNAUF OU SIMILAR, COM PINTURA PVA SOBRE MASSA PVA.

○ DIVERSOS

- 1- COLOCAÇÃO DE SOLEIRAS EM GRANITO NA COR CINZA ANDORINHA e=2cm.
- 2- BANCADA EM AÇO INOX, SOBRE APOIO EM PAREDE SISTEMA TIPO DRYWALL COM REVESTIMENTO IDEM PAREDES, PREENCHIDA EI CONCRETO, COM CUBA MOLDADE 66x26x11cm E FRONTISFÍCIO NO MESMO MATERIAL h=10cm.
- 3- BALCÃO DE ATENDIMENTO TIPO 02 NÍVEIS COM TAMPOS EM COMPENSADO REVESTIDOS EM LAMINADO MELAMÍNICO TEXTURIZAD NA COR AZUL MINERAL-TM, REF.: L150 DA FORMICA OU SIMILAR E APOIO EM PAREDE SISTEMA TIPO DRYWALL COM PINTURA ACRÍLICO SOBRE MASSA ACRÍLICA.
- 4- BANCADA PARA ATENDIMENTO DE PÚBLICO COM TAMPO EM COMPENSADO REVESTIDO EM LAMINADO MELAMÍNICO NA COR PRETO-TM, REF.: L121 DA FORMICA OU SIMILAR SOBRE NICHÔ PARA CPU EM COMPENSADO REVESTIDO EM FOLHA DE MADEIRA COM ACABAMENTO ENCERADO.
- 5- DUAS UNIDADES DE BARRAS DE APOIO DO VASO SANITÁRIO CÔD: 2310C, APOIO PARA BANCADA CÔD: 2315EB, DA DECA OU SIMILA
- 6- ELEVADOR COM CABINE PANORÂMICA COM FECHAMENTO EM VIDRO E PORTAS AUTOMÁTICAS EM AÇO INOX MODELO EL2913 DA MONTELE OU SIMILAR.
- 7- FORNECIMENTO E COLOCAÇÃO DE GUARDA CORPO TUBULAR METÁLICO, Ø2", EM DUAS ALTURAS COM PINTURA ESMALTE SINTÉTICO NA COR BRANCO DA SUVINIL OU SIMILAR SOBRE TRATAMENTO ANTI-CORROSÃO.
- 8- ESCADA METÁLICA COM PISO EM PLACAS DE GRANITO POLIDO, NA COR BRANCO DALLAS, e=2cm.
- 9- BALCÃO DE ATENDIMENTO COM TAMPO PAINEL WALL EM MADEIRA LAMINADA DA ETERNIT OU SIMILAR REVESTIDO EM LAMINADO MELAMÍNICO EM AMBAS AS FACES, NA COR PRETO-TM, REF.: L121 DA FORMICA OU SIMILAR E APOIO EM PAREDE SISTEMA TIPO DRYWALL COM PINTURA ACRÍLICA SOBRE MASSA ACRÍLICA.
- 10- TELHADO VERDE SOBRE LAJE IMPERMEABILIZADA COM ASFALTO OXIDADO ESTRUTURADO POR FELTRO ASFÁLTICO, MANTA C GEOCOMPOSTO PARA DRENAGEM, SUBSTRATO E GRAMA.
- 11- CHAPIM EM PLACA CIMENTÍCIA COM PINGADEIRA.
- 12- BANCADA EM GRANITO POLIDO NA COR CINZA ANDORINHA, e=3cm, COM FRONTISFÍCIO h=10cm E ANTEPARO FRONTAL L=20cm E CUBA EM LOUÇA DE EMBUTIR, REF.: L59 NA COR BRANCO GELO DA DECA OU SIMILAR.
- 13- FORNECIMENTO DE ESPELHO, 80x60cm, e=4mm FIXADO NA PAREDE.
- 14- FORNECIMENTO DE ESPELHO, 300x110cm, e=4mm FIXADO NA PAREDE.
- 15- ESPELHO CRISTAL 4mm COM h=10% PARA BANHEIRO PNE.
- 16- APOIO PARA O CHUVEIRO BARRAS CÔD: 2340EBR OU 2335EBR E BANCO CÔD: 2355EBR, DA DECA OU SIMILAR
- 17- BANCADA SECA EM AÇO INOX, SOBRE APOIO EM PAREDE SISTEMA TIPO DRYWALL COM REVESTIMENTO IDEM PAREDES E FRONTISFÍCIO NO MESMO MATERIAL h=10cm.
- 18- BANCADA EM INOX COM CUBA, TANQUE DE EXPURGEO E DUCHA MANUAL E APOIO EM PAREDE SISTEMA TIPO DRYWALL
- 19- BANCADA EM GRANITO POLIDO NA COR CINZA ANDORINHA, e=3cm, COM FRONTISFÍCIO h=10cm E ANTEPARO FRONTAL L=20cm .
- 20- COBERTURA NO SISTEMA MEMBRANA ULTRAPLY TIPO FIRESTONE OU SIMILAR, SOBRE ESTRUTURA METÁLICA APARENTE COM APLICAÇÃO DE PINTURA ESMALTE SINTÉTICO SOBRE TRATAMENTO ANTICORROSÃO
- 21- COBERTURA EM PAINÉIS DE MADEIRA MACIÇA LAMINADA CONTRAPLACADA EM AMBAS AS FACES E CHAPAS LISAS DE CRFS PRENSADAS ESP. 40mm, TIPO PAINEL WALL DE ETERNIT OU SIMILAR.
- 22- TANQUE EM LOUÇA, CÔD.: TQ01, DA DECA OU SIMILAR.
- 23- ARMÁRIO SUSPENSO EM COMPENSADO REVESTIDO EM LAMINADO MELAMÍNICO NA COR FINLÂNDIA-TM, REF.: L124 DA FORMICA OU SIMILAR, h=90cm.
- 24- CORRIMÃO EM TUBO METÁLICO Ø2" EM DUAS ALTURAS COM PINTURA ESMALTE SINTÉTICO NA COR BRANCO DA SUVINIL OU SIMILAR SOBRE TRATAMENTO ANTI-CORROSÃO.
- 25- COLOCAÇÃO DE SOLEIRA EM CONCRETO, L=10cm E esp.: 5cm.
- 26- RALO GALHA DE 10X 200

04	06/06/2012	AS BUILT	
03	03/11/2011	REVISÃO DE PROJETO	
02	30/09/2011	ALTERAÇÃO DOS VASOS SANITÁRIOS E ESPECIFICAÇÕES	
01	19/09/2011	ALTERAÇÃO DOS NÍVEIS E ESPECIFICAÇÕES	
00	05/09/2011	EMISSÃO INICIAL	
REV.	DATA	DESCRIÇÃO	VISTO

execução	projeto

## Identificação

### TERREIRÃO DO SAMBA

### projeto

### PROJETO EXECUTIVO

desenho	escala	etapa/prancha
PL. ACABAMENTOS, PONTOS E TETO	1/100	PROJETO EXECUTIVO
MÓDULO SANITÁRIOS		AQ 14/43
endereço	bairro	r.a.
RUA BENEDITO HIPÓLITO, S/Nº	CENTRO	II
autor	desenhista	data
ARQHOS		05/09/2011
coordenador - DPL	visto	diretor - DPL
	/ /	/ /

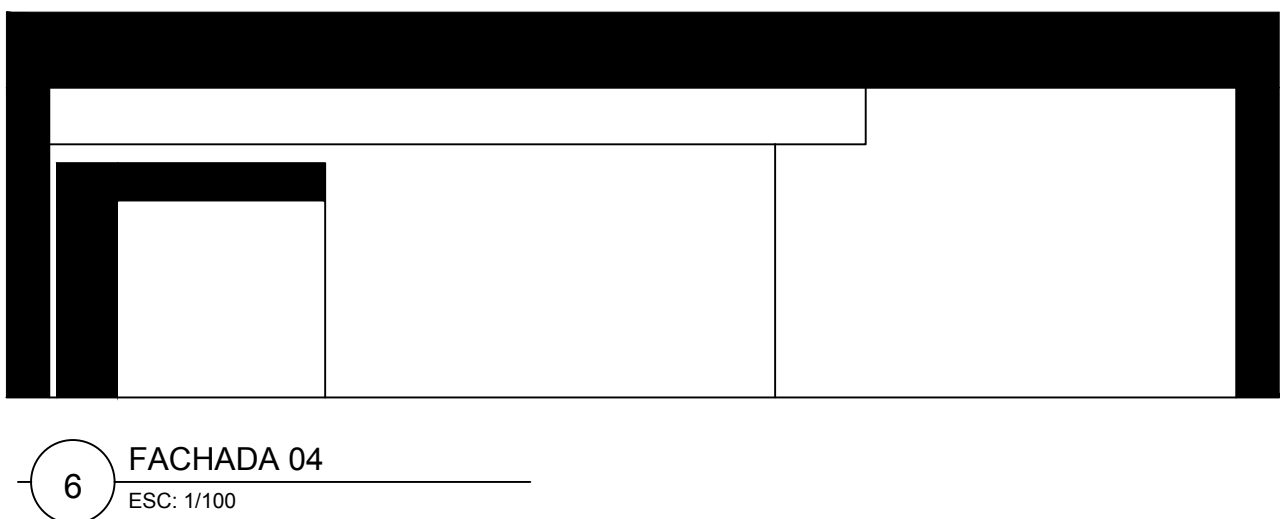
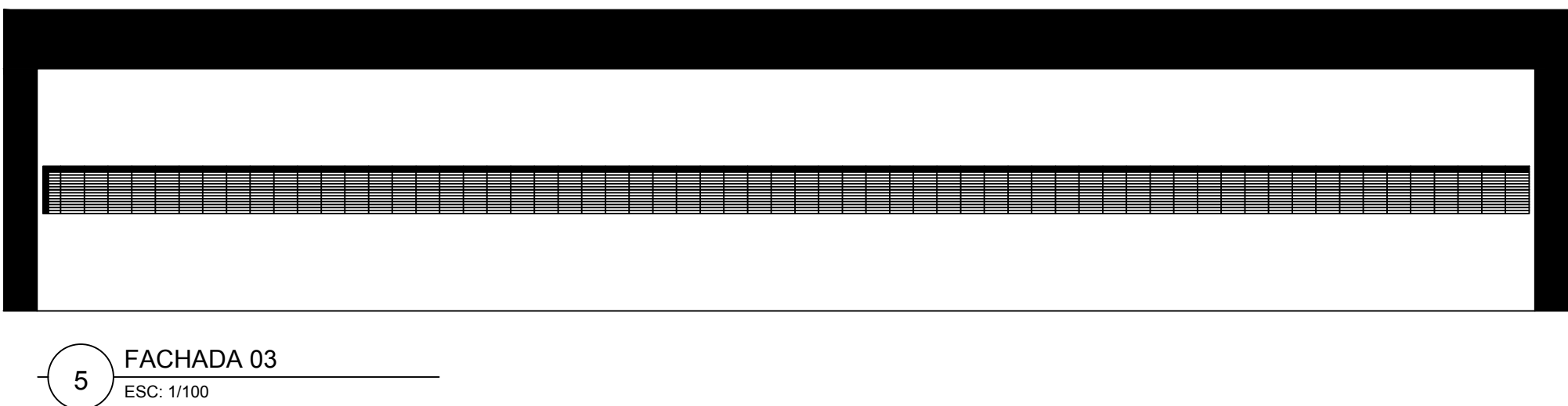
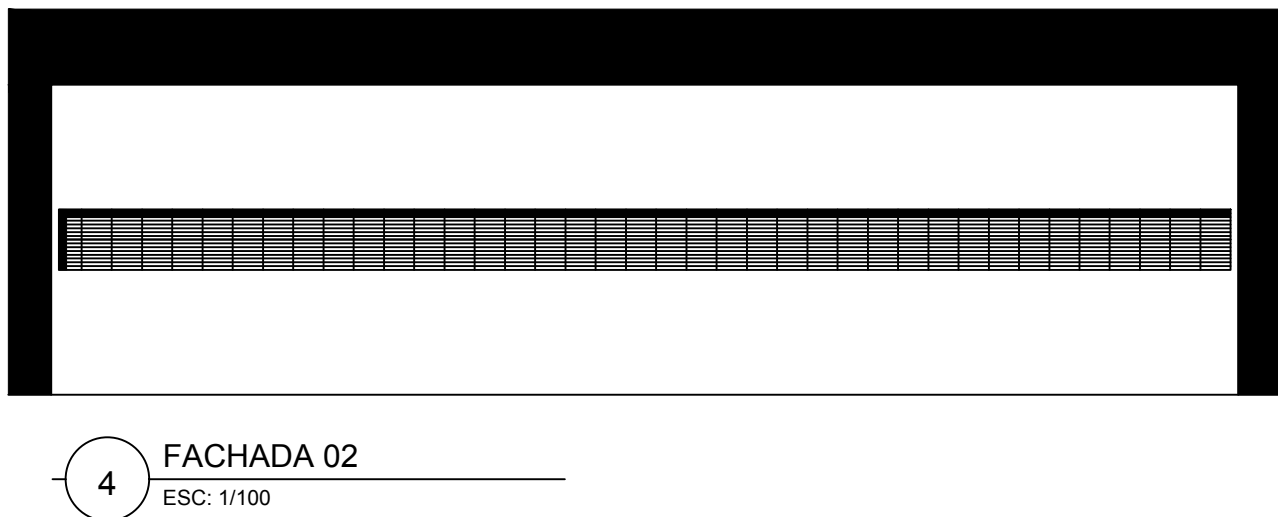
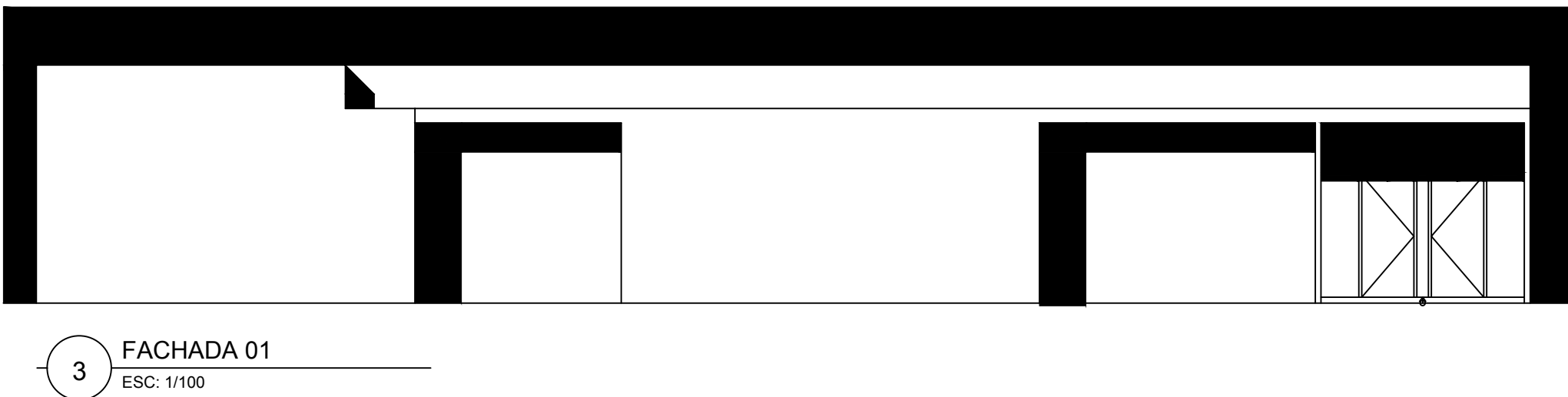
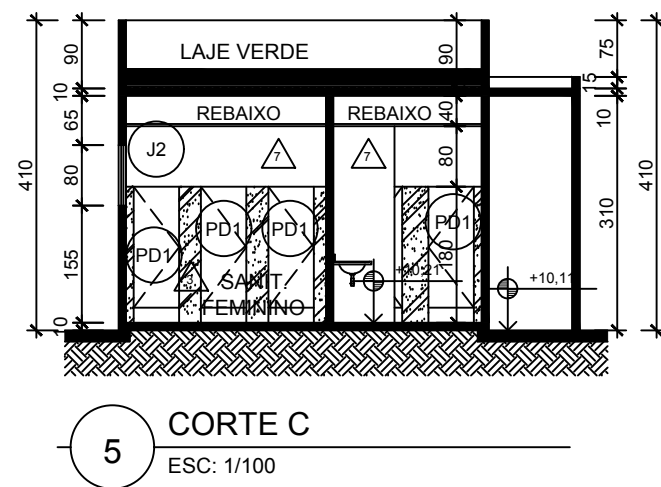
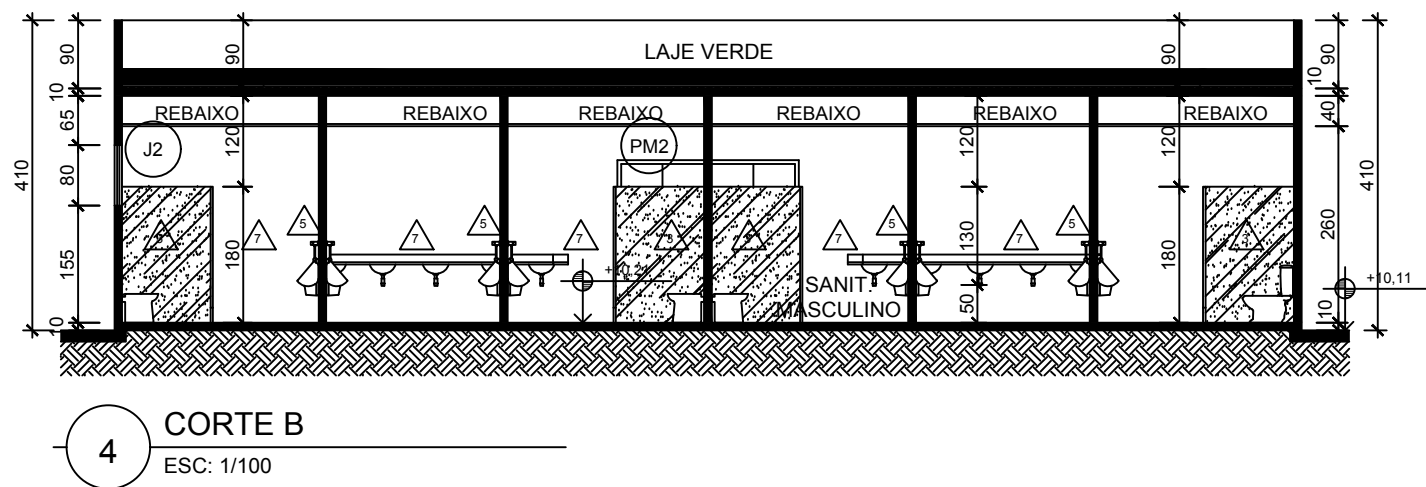
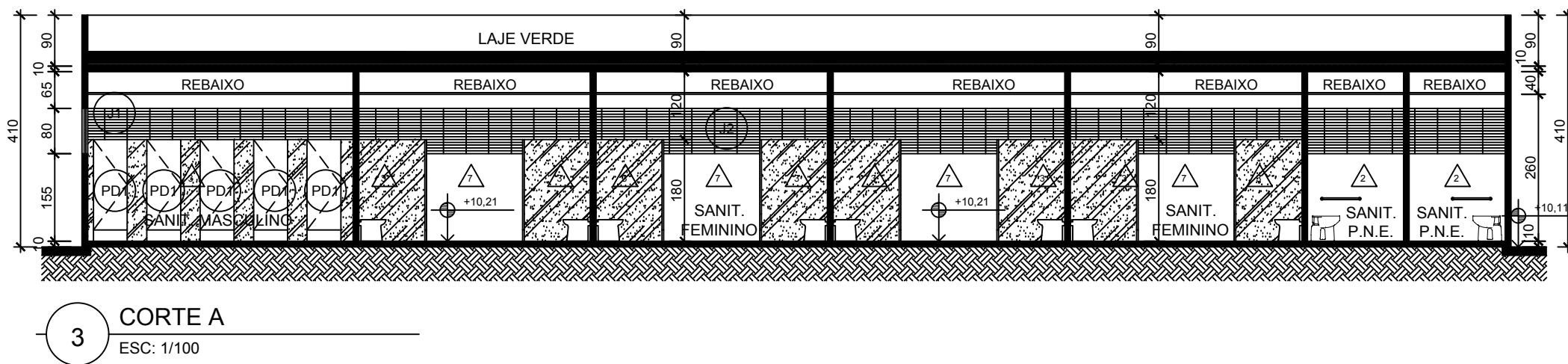
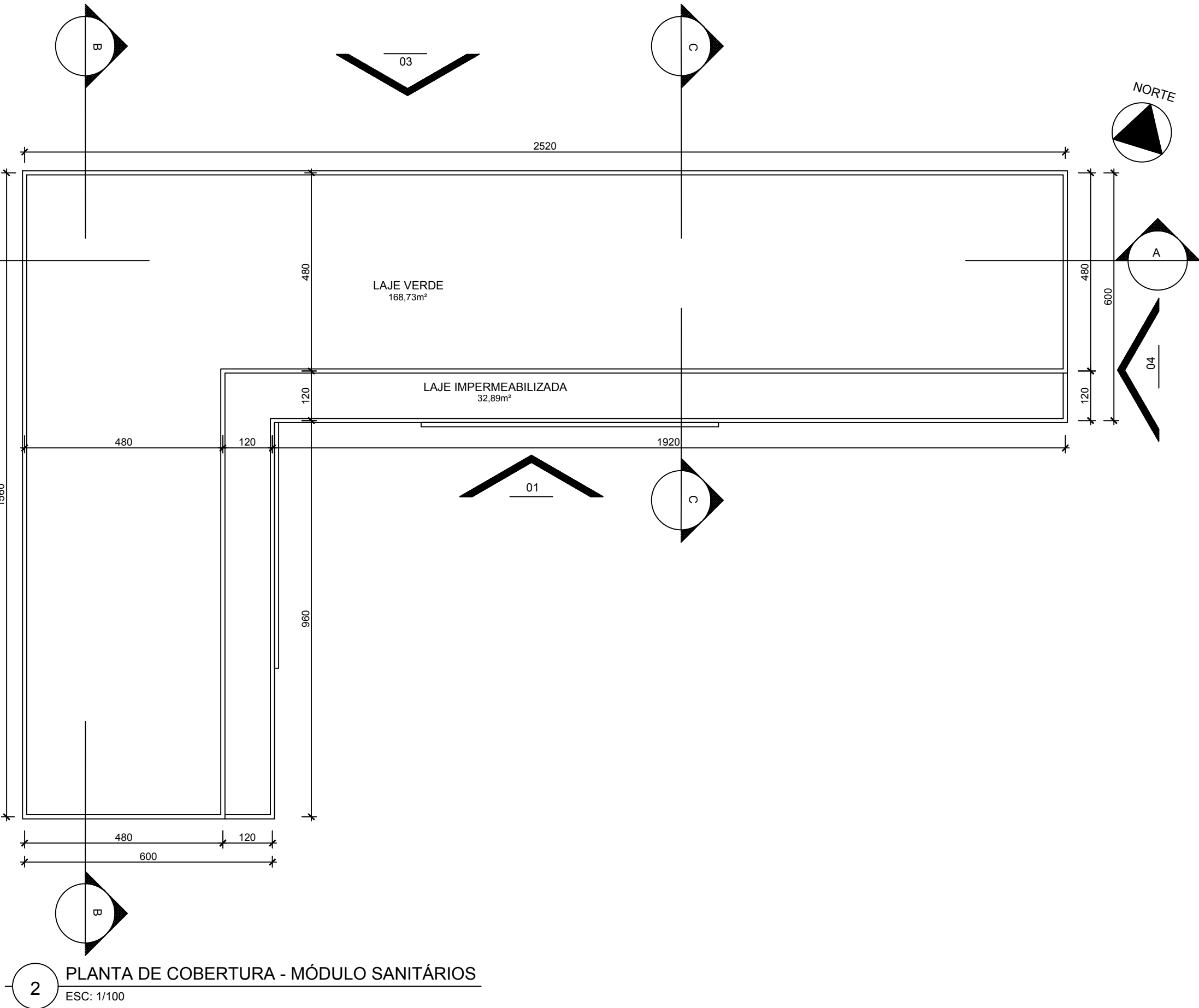
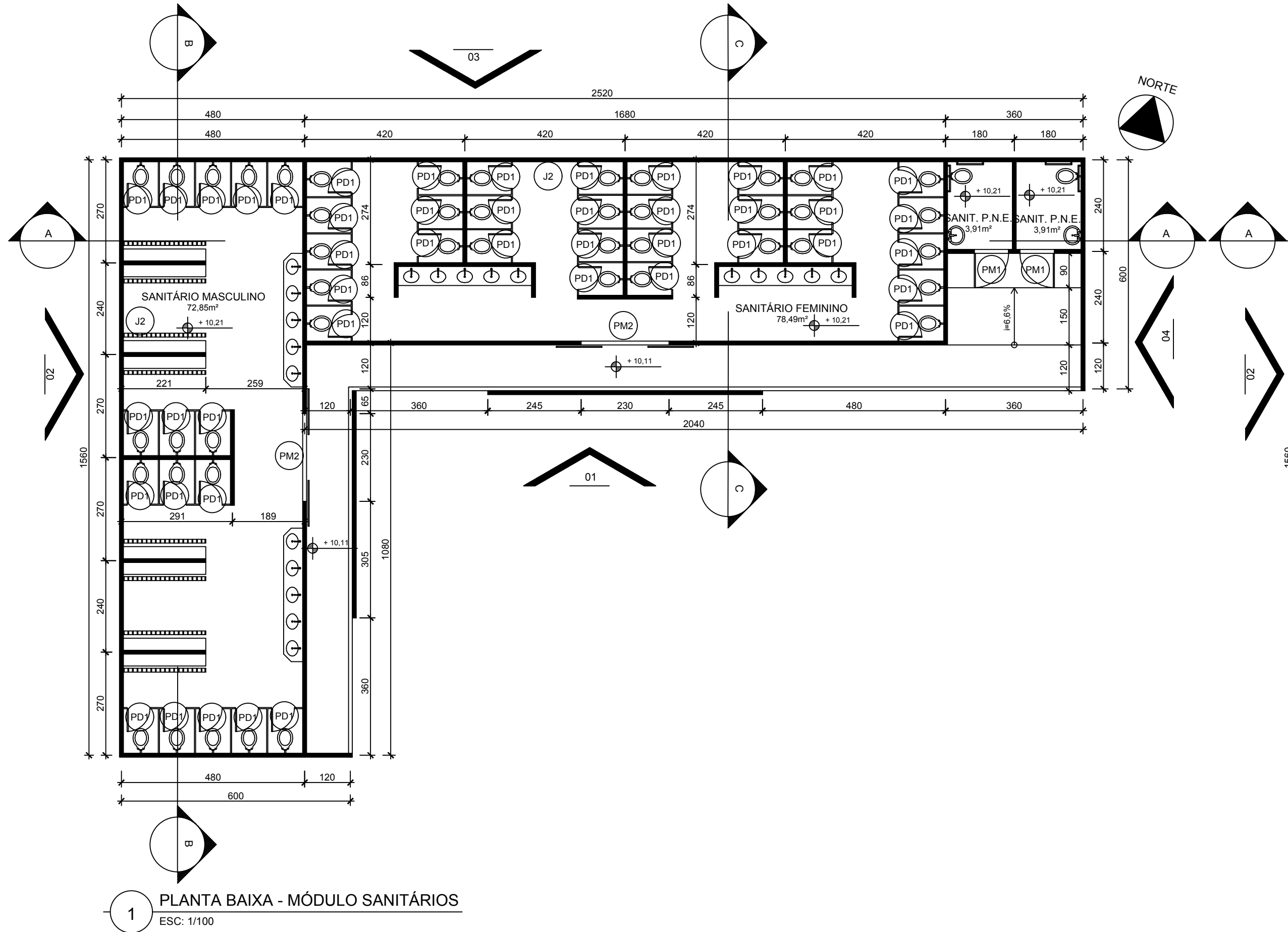

- LEGENDA DE ESQUADRIAS**
- PD1 - PORTA EM LAMINADO ESTRUTURAL TS-10mm, COM ACABAMENTO DUPLA FACE TEXTURIZADO, LINHA ALCOPLAC DA NEOCOI COM ACABAMENTO NA COR CREME DA FORMICA OU SIMILAR, 60x160cm, 1 FOLHA DE ABRIR.
- PORTAS EM MADEIRA
- PM1 - PORTA EM MADEIRA REVESTIDA EM LAMINADO MELAMÍNICO, NA COR BRANCO REAL-TM REF.: L515 DA FORMICA OU SIMILAR 90x210cm, 1 FOLHA DE CORRER, COM PAINEL EM MARCENARIA.
- PM2 - PORTA EM MADEIRA REVESTIDA EM LAMINADO MELAMÍNICO, NA COR BRANCO REAL-TM REF.: L515 DA FORMICA OU SIMILAR 230x210cm, 2 FOLHAS DE CORRER, COM PAINEL EM MARCENARIA.
- PM3 - PORTA EM MADEIRA REVESTIDA EM LAMINADO MELAMÍNICO, NA COR BRANCO REAL-TM REF.: L515 DA FORMICA OU SIMILAR 80x210cm, 1 FOLHA DE ABRIR.
- PM4 - PORTA EM MADEIRA REVESTIDA EM LAMINADO MELAMÍNICO, NA COR BRANCO REAL-TM REF.: L515 DA FORMICA OU SIMILAR 60x100cm, 1 FOLHA DE ABRIR.
- PM5 - PORTA EM MADEIRA REVESTIDA EM LAMINADO MELAMÍNICO, NA COR BRANCO REAL-TM REF.: L515 DA FORMICA OU SIMILAR 90x210cm, 1 FOLHA DE ABRIR.
- PM6 - PORTA EM MADEIRA REVESTIDA EM LAMINADO MELAMÍNICO, NA COR BRANCO REAL-TM REF.: L515 DA FORMICA OU SIMILAR 60x210cm, 1 FOLHA DE ABRIR.
- PM7 - PORTA EM MADEIRA REVESTIDA EM LAMINADO MELAMÍNICO, NA COR BRANCO REAL-TM REF.: L515 DA FORMICA OU SIMILAR 120x210cm, 2 FOLHAS DE ABRIR.
- PM8 - PORTA EM MADEIRA REVESTIDA EM LAMINADO MELAMÍNICO, NA COR BRANCO REAL-TM REF.: L515 DA FORMICA OU SIMILAR 90x210cm, 1 FOLHA DE ABRIR COM VISOR.
- PM9 - PORTA EM MADEIRA REVESTIDA EM LAMINADO MELAMÍNICO, NA COR BRANCO REAL-TM REF.: L515 DA FORMICA OU SIMILAR 80x210cm, 1 FOLHA DE ABRIR COM VISOR.
- PM10 - PORTA EM MADEIRA REVESTIDA EM LAMINADO MELAMÍNICO, NA COR BRANCO REAL-TM REF.: L515 DA FORMICA OU SIMILAR 210x100cm, 1 FOLHA PIVOTANTE.
- PORTAS EM ALUMÍNIO
- PA1 - PORTA EM ALUMÍNIO E VIDRO COM PINTURA ELETROSTÁTICA, 80x210cm, 1 FOLHA DE ABRIR.
- PORTAS EM VIDRO
- PV1 - PORTA EM VIDRO LISO TEMPERADO e=6mm, 140x210cm, 2 FOLHAS DE ABRIR.
- PV2 - PORTA EM VIDRO LISO TEMPERADO e=6mm, 120x210cm, 2 FOLHAS DE ABRIR.
- PORTAS EM FERRO
- PF1 - PORTA EM CHAPA DE AÇO DE ALTA RESISTÊNCIA COM PINTURA ESMALTE SINTÉTICO NA COR BRANCA, 90x210cm, 01 FOLHA ABRIR.
- PELES DE VIDRO
- E1 - ESQUADRIA TIPO PELE DE VIDRO, SISTEMA STRUCTURAL GLAZING, 1400x3000cm, COM MÓDULOS TIPO MAXIMAR.
- GUICHÊS
- G1 - GUICHÊ EM ALUMÍNIO E VIDRO LISO e=4mm COM PINTURA ELETROSTÁTICA, 290x170x150cm, PEITORIL h=100cm.
- G2 - GUICHÊ EM ALUMÍNIO E VIDRO LISO BULNADO COM PELÍCULA BRANCO JATEADO, REF.: PM70W DA 3M OU SIMILAR, e=12mm, C PINTURA ELETROSTÁTICA, 10x50cm, PEITORIL h=100cm.
- JANELAS EM ALUMÍNIO
- J1 - JANELA COM VENEZIANA EM ALUMÍNIO ANODIZADO COM PINTURA ELETROSTÁTICA NA COR BRANCA E TELA DE PROTEÇÃO INTERNA, 1550x80cm, PEITORIL h=155cm.
- J2 - JANELA COM NEOREX.
- J3 - JANELA COM VENEZIANA EM ALUMÍNIO ANODIZADO COM PINTURA ELETROSTÁTICA NA COR BRANCA E TELA DE PROTEÇÃO INTERNA, 230x80cm, PEITORIL h=155cm.
- J4 - JANELA COM VENEZIANA EM ALUMÍNIO ANODIZADO COM PINTURA ELETROSTÁTICA NA COR BRANCA E TELA DE PROTEÇÃO INTERNA, 710x80cm, PEITORIL h=155cm.
- J5 - JANELA COM VENEZIANA EM ALUMÍNIO ANODIZADO COM PINTURA ELETROSTÁTICA NA COR BRANCA E TELA DE PROTEÇÃO INTERNA, 90x80cm, PEITORIL h=155cm.
- J6 - JANELA COM VENEZIANA EM ALUMÍNIO ANODIZADO COM PINTURA ELETROSTÁTICA NA COR BRANCA E TELA DE PROTEÇÃO INTERNA, 770x80cm, PEITORIL h=140cm.
- J7 - JANELA COM VENEZIANA EM ALUMÍNIO ANODIZADO COM PINTURA ELETROSTÁTICA NA COR BRANCA E MÓDULO MAXIMAR INTERNA, 1715x80cm, PEITORIL h=155cm.
- J8 - JANELA COM VENEZIANA EM ALUMÍNIO ANODIZADO COM PINTURA ELETROSTÁTICA NA COR BRANCA E MÓDULO MAXIMAR INTERNA, 595x80cm, PEITORIL h=155cm.
- J9 - JANELA COM VENEZIANA EM ALUMÍNIO ANODIZADO COM PINTURA ELETROSTÁTICA NA COR BRANCA E MÓDULO MAXIMAR INTERNA, 295x80cm, PEITORIL h=155cm.
- J10 - JANELA COM VENEZIANA EM ALUMÍNIO ANODIZADO COM PINTURA ELETROSTÁTICA NA COR BRANCA E MÓDULO MAXIMAR INTERNA, 655x80cm, PEITORIL h=155cm.
- J11 - JANELA COM VENEZIANA EM ALUMÍNIO ANODIZADO COM PINTURA ELETROSTÁTICA NA COR BRANCA E MÓDULO MAXIMAR INTERNA, 770x80cm, PEITORIL h=155cm.
- J12 - JANELA COM VENEZIANA EM ALUMÍNIO ANODIZADO COM PINTURA ELETROSTÁTICA NA COR BRANCA E MÓDULO MAXIMAR INTERNA, 1910x80cm, PEITORIL h=155cm.

NOTA:

1- NÍVEL ABSOLUTO.

2- NÍVEIS EM METRO, COTAS EM CENTÍMETROS.

3- BONECAS NÃO COTADAS 10 cm.

4- MALHA 120X120 cm.

5- NOS BOXES COM CHUVEIRO PREVER FILETE DE GRANITO 5x2cm NO PISO

6- TODAS AS PAREDES SERÃO EM UM SISTEMA DRYWALL UTILIZANDO NAS DIVISÕES INTERNAS FECHAMENTO EM PLACAS DE GESSO ACARTONADO E EXTERNAS FECHAMENTO EM PLACAS CIMENTÍCIAS, EXCETUANDO-SE OS SANITÁRIOS PÚBLICOS E CAMAROTE ONDE SOMENTE SERÃO UTILIZADOS PAINÉIS DE FECHAMENTO EM PLACAS CIMENTÍCIAS

05	06/06/2012	AS BUILT	
04	03/11/2011	REVISÃO DE PROJETO	
03	30/09/2011	ALTERAÇÃO DOS VASOS SANITÁRIOS E ESPECIFICAÇÕES	
02	19/09/2011	ALTERAÇÃO DOS NÍVEIS E ESPECIFICAÇÕES	
01	05/09/2011	ALTERAÇÃO DOS NÍVEIS ACABADOS	
00	29/08/2011	EMISSION INICIAL	
REV.	DATA	DESCRIÇÃO	VISTO

execução projeto

## TERREIRÃO DO SAMBA

### projeto PROJETO EXECUTIVO

desenho	escala	etapa/prancha
PL. BAIXA, CORTES E FACHADAS	1/100	PROJETO EXECUTIVO
MÓDULO SANITÁRIOS		AQ 13/43
endereço	bairro	r.a. a.p.
RUA BENEDITO HIPÓLITO, S/Nº	CENTRO	1
autor	desenhista	data registr
ARQHOS		29/08/2011 X XXX-X
coordenador - DPL	visto / /	diretor - DPL visto / /

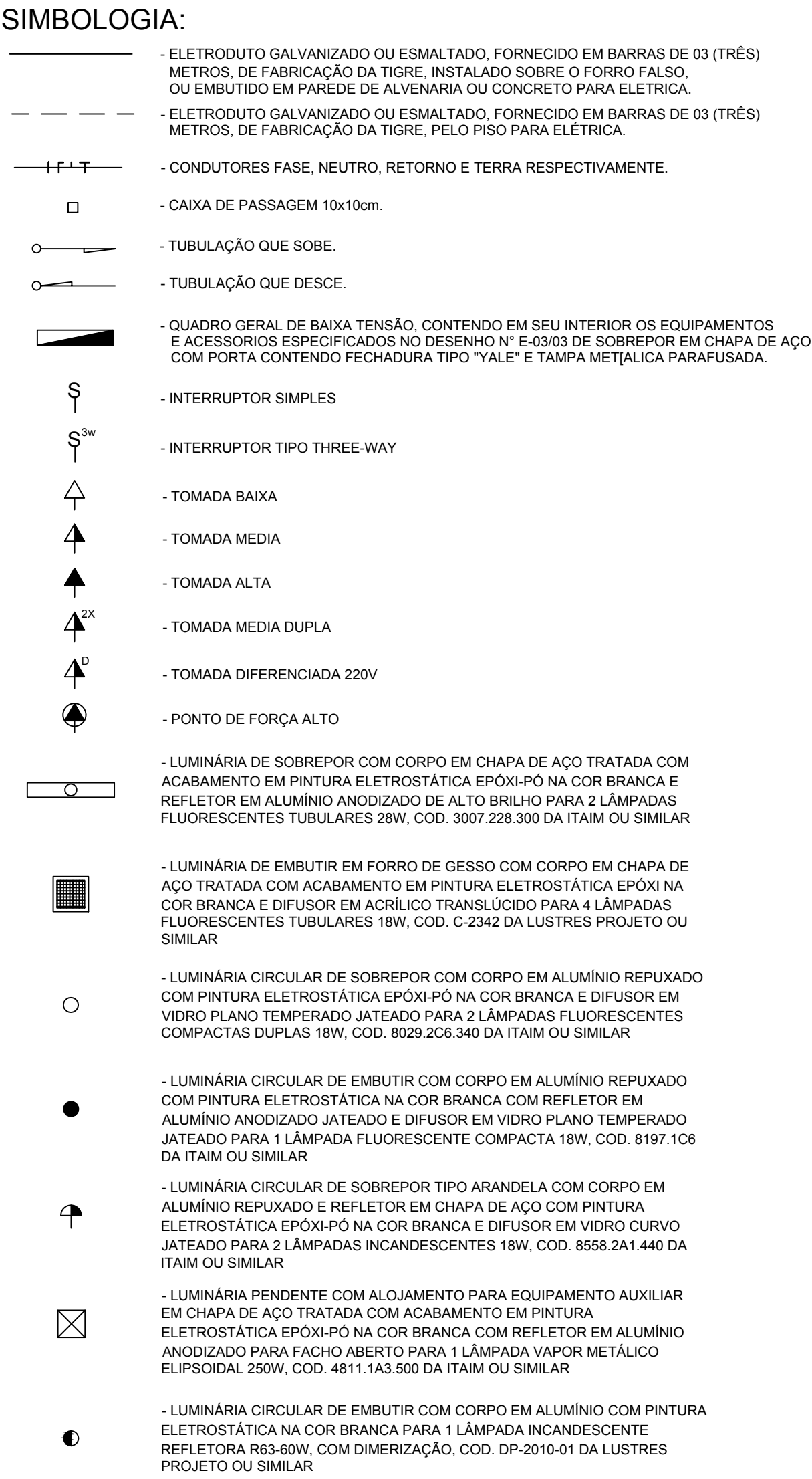

**NOTA:**

1 - PARA NOTAS GERAIS VER O PROJETO 105-PE-TSAMBA-E-01.

**OBS:**

1 - PARA AS NOVAS LUMINÁRIAS, DEVERÃO SER DEFINIDAS PELA ARQUITETURA

02	06/06/2012	AS BUILT	
01	30/11/2011	REVISÃO CONFORME COMENTÁRIOS FW ENGENHARIA	
00	29/08/2011	EMIÇÃO INICIAL	
REV.	DATA	DESCRIÇÃO	VISTO

**execução** **FWengenharria** projeto **LAPS** RUA LUCÍDIO LAGO, 96 - SALA 615  
 Av. Pedro II, N° 284 - São Cristóvão MEIER - RIO DE JANEIRO - RJ  
 CEP. 20941-070/Rio de Janeiro - RJ Tel 21 8712-2937 / 3529-8610  
 e-mail: lapslida@gmail.com

# TERREIRÃO DO SAMBA

Projeto

PROJETO EXECUTIVO DE ELÉTRICA

escala		etapa/prancha	
1/50		PROJETO EXECUTIVO	
ELE		02/06	
ndereço	bairro	r.a.	a.p.
RUA BENEDITO HIPÓLITO, S/Nº	CENTRO	II	1
autor	desenhista	data	registro
LEANDRO SERRALVA	AMANDA OLIVEIRA	21/10/2011	X XXX-XX
coordenador - DPL	visto	diretor - DPL	visto
/ /	/ /	/ /	/ /



LAPS PROJETOS LTDA	
FATOR DE ESCALA 1.000=50	
COR	PENAS
1	.30
2	.20
3	.30
4	.40
5	.60
6	.40
7	.20
8	.10
9	.10
10	.20
11	.20



ESCALA: 1:50	
LADO PROJEÇÃO LULA	
PAINEL DE ESCALA	
000=50	
COR	FENAS
1	30
2	30
3	30
4	40
5	60
6	40
7	20
8	10
9	10
10	20
11	20

PLANTA BAIXA PAVIMENTO TÉRREO - PALCO

SIMBOLOGIA:

- ELETROCALHA 150x50mm PERFORADA GALVANIZADA, FAB. MEGA.
- ELETRODUTO GALVANIZADO OU ESMALTADO, FORNECIDO EM BARRAS DE 03 (TRÊS) METROS, DE FABRICAÇÃO DA TIGRE, INSTALADO SOBRE O FORRO FALSO, OU EMBUTIDO EM PAREDE DE ALVENARIA OU CONCRETO PARA ELÉTRICA.
- ELETRODUTO GALVANIZADO OU ESMALTADO, FORNECIDO EM BARRAS DE 03 (TRÊS) METROS, DE FABRICAÇÃO DA TIGRE, PELO PISO PARA ELÉTRICA.
- CONDUTORES FASE, NEUTRO, RETORNO E TERRA RESPECTIVAMENTE.
- CAIXA DE PASSAGEM 10x10cm.
- TUBULAÇÃO QUE SOBEE.
- TUBULAÇÃO QUE DESCE.
- QUADRO GERAL DE BAIXA TENSÃO, CONTEENDO EM SEU INTERIOR OS EQUIPAMENTOS E ACESSÓRIOS ESPECIFICADOS NO DESENHO N° E-0303 DE SOBREPOR EM CHAPA DE AÇO COM POSTA CONTEENDO FECHADURA TIPO "YALE" E TAMPA METÁLICA PARAFUSADA.
- INTERRUPTOR SIMPLES
- INTERRUPTOR TIPO THREE-WAY
- TOMADA BAIXA
- TOMADA STECK
- TOMADA MEDIA
- TOMADA ALTA
- TOMADA MEDIA DUPLA
- TOMADA DIFERENCIADA 220V
- PONTO DE FORÇA ALTO
- LUMINÁRIA DE SOBREPOR COM CORPO EM CHAPA DE AÇO TRATADA COM ACABAMENTO EM PINTURA ELETROSTÁTICA EPOXI NA COR BRANCA E REFLETOR EM ALUMÍNIO ANODIZADO DE ALTO BRILHO PARA 2 LÂMPADAS FLUORESCENTES TUBULARES 39W, COD. 3007-228-300 DA ITAM OU SIMILAR.
- LUMINÁRIA DE EMBUTIR EM FORRO DE GESSO COM CORPO EM CHAPA DE AÇO TRATADA COM ACABAMENTO EM PINTURA ELETROSTÁTICA EPOXI NA COR BRANCA E REFLETOR EM ALUMÍNIO ANODIZADO DE ALTO BRILHO PARA 2 LÂMPADAS FLUORESCENTES TUBULARES 18W, COD. C-2342 DA LUSTRES PROJETO OU SIMILAR.
- LUMINÁRIA CIRCULAR DE SOBREPOR COM CORPO EM ALUMÍNIO REFUXADO COM PINTURA ELETROSTÁTICA EPOXI NA COR BRANCA E REFLETOR EM VIDRO PLANO TEMPERADO JATEADO PARA 2 LÂMPADAS FLUORESCENTES COMPACTAS DUPLAS 18W, COD. 8028-228-340 DA ITAM OU SIMILAR.
- LUMINÁRIA CIRCULAR DE EMBUTIR COM CORPO EM ALUMÍNIO REFUXADO COM PINTURA ELETROSTÁTICA NA COR BRANCA COM REFLETOR EM ALUMÍNIO ANODIZADO JATEADO E DIFUSOR EM VIDRO PLANO TEMPERADO JATEADO PARA 1 LÂMPADA FLUORESCENTE COMPACTA 18W, COD. 8197-105 DA ITAM OU SIMILAR.
- LUMINÁRIA CIRCULAR DE SOBREPOR TIPO ARANDELA COM CORPO EM ALUMÍNIO REFUXADO E REFLETOR EM CHAPA DE AÇO COM PINTURA ELETROSTÁTICA EPOXI NA COR BRANCA E DIFUSOR EM VIDRO CURVO JATEADO PARA 2 LÂMPADAS INCANDESCENTES 18W, COD. 8558-2A1-440 DA ITAM OU SIMILAR.
- LUMINÁRIA PENDENTE COM ALOJAMENTO PARA EQUIPAMENTO AUXILIAR EM CHAPA DE AÇO TRATADA COM ACABAMENTO EM PINTURA ELETROSTÁTICA EPOXI NA COR BRANCA COM REFLETOR EM ALUMÍNIO ANODIZADO PARA FACHO ABERTO PARA 1 LÂMPADA VAPOR METÁLICO ELIPSÓIDAL 250W, COD. 4811-1A3-500 DA ITAM OU SIMILAR.
- LUMINÁRIA CIRCULAR DE EMBUTIR COM CORPO EM ALUMÍNIO COM PINTURA ELETROSTÁTICA NA COR BRANCA PARA 1 LÂMPADA INCANDESCENTE REFLETORA R63-60W, COM DIMERIZAÇÃO, COD. DP-2010-01 DA LUSTRES PROJETO OU SIMILAR.

01	06/06/2012	AS BUILT	
01	30/11/2011	REVISÃO CONFORME COMENTÁRIOS FW ENGENHARIA	
00	29/08/2011	EMIÇÃO INICIAL	
REV.	DATA	DESCRIÇÃO	VISTO

execução	<b>FWengenharia</b> Av. Pedro II, N° 284 - São Cristóvão CEP: 20041-070/Rio de Janeiro - RJ tel. (21)2580-4040/fax: (21)2589-0009	projeto	<b>LAPS</b> RUA LUCIDIO LAGO, 96 - SALA 615 MEIER - RIO DE JANEIRO - RJ tel. 21 8712-2037 / 3028-8610 e-mail: laps@lps@gmail.com
----------	--	---------	--

identificação  
**TERREIRÃO DO SAMBA**

projeto  
**PROJETO EXECUTIVO DE INSTALAÇÃO ELÉTRICA**

desenho	PLANTA BAIXA TÉRREO PALCO	escala	1/50	etapa/prancha	PROJETO EXECUTIVO
autor	LEANDRO SERRALVA	desenhista	BRUNO GARCIA	registro	X XXX-XX

endereco	RUA BENEDITO HIPÓLITO, S/N°	bairro	CENTRO	r.a.	II	a.p.	1
coordenador	DPL	visto	/ /	diretor	DPL	visto	/ /

1	30
2	30
3	30
4	30
5	30
6	40
7	20
8	10
9	10
10	20
11	20

PLANTA BAIXA - SANITÁRIOS

ESCALA: 1:50

PLANTA BAIXA - QUIOSQUE

ESCALA: 1:50

PLANTA BAIXA - BILHETERIA

ESCALA: 1:50

### SIMBOLOGIA:

- ELETRODUTO GALVANIZADO OU ESMALTADO, FORNECIDO EM BARRAS DE 03 (TRÊS) METROS, DE FABRICAÇÃO DA TIGRE, INSTALADO SOBRE O FORRO FALSO, OU EMBUTIDO EM PAREDE DE ALVENARIA OU CONCRETO PARA ELÉTRICA.
- ELETRODUTO GALVANIZADO OU ESMALTADO, FORNECIDO EM BARRAS DE 03 (TRÊS) METROS, DE FABRICAÇÃO DA TIGRE, PELO PISO PARA ELÉTRICA.
- CONDUTORES FASE, NEUTRO, RETORNO E TERRA RESPECTIVAMENTE.
- CAIXA DE PASSAGEM 10x10cm.
- TUBULAÇÃO QUE SOBE.
- TUBULAÇÃO QUE DESCE.
- QUADRO GERAL DE BAIXA TENSÃO, CONTENDO EM SEU INTERIOR OS EQUIPAMENTOS E ACESSÓRIOS ESPECIFICADOS NO DESENHO N.º 1.003 DE SOBREPOR EM CHAPA DE AÇO COM PORTA CONTENDO FECHADURA TIPO "YALE" E TAMPA METÁLICA PARAFUSADA.
- INTERRUPTOR SIMPLES
- INTERRUPTOR TIPO THREE-WAY
- TOMADA BAIXA
- TOMADA MÉDIA
- TOMADA ALTA
- TOMADA MÉDIA DUPLA
- TOMADA DIFERENCIADA 220V
- PONTO DE FORÇA ALTO
- LUMINÁRIA DE SOBREPOR COM CORPO EM CHAPA DE AÇO TRATADA COM ACABAMENTO EM PINTURA ELETROSTÁTICA EPOXI-PO NA COR BRANCA E REFLETOR EM ALUMÍNIO ANODIZADO DE ALTO BRILHO PARA 4 LÂMPADAS FLUORESCENTES TUBULARES 18W, COD. 3007 228.300 DA ITAM OU SIMILAR
- LUMINÁRIA DE EMBUTIR EM FORRO DE GESSO COM CORPO EM CHAPA DE AÇO TRATADA COM ACABAMENTO EM PINTURA ELETROSTÁTICA EPOXI NA COR BRANCA E DIFUSOR EM ACRÍLICO TRANSLÚCIDO PARA 4 LÂMPADAS FLUORESCENTES TUBULARES 18W, COD. C-246 DA LUSTRES PROJETO OU SIMILAR
- LUMINÁRIA CIRCULAR DE SOBREPOR COM CORPO EM ALUMÍNIO REPUXADO COM PINTURA ELETROSTÁTICA NA COR BRANCA E DIFUSOR EM VIDRO PLANO TEMPERADO JATEADO PARA 1 LÂMPADA FLUORESCENTE COMPACTA 18W, COD. 8197-108 DA ITAM OU SIMILAR
- LUMINÁRIA CIRCULAR DE EMBUTIR COM CORPO EM ALUMÍNIO REPUXADO COM PINTURA ELETROSTÁTICA NA COR BRANCA COM REFLETOR EM ALUMÍNIO ANODIZADO JATEADO E DIFUSOR EM VIDRO PLANO TEMPERADO JATEADO PARA 1 LÂMPADA FLUORESCENTE COMPACTA 18W, COD. 8197-108 DA ITAM OU SIMILAR
- LUMINÁRIA CIRCULAR DE SOBREPOR TIPO ARANDELA COM CORPO EM ALUMÍNIO REPUXADO E REFLETOR EM AÇO COM PINTURA ELETROSTÁTICA EPOXI-PO NA COR BRANCA E DIFUSOR EM VIDRO CURVO JATEADO PARA 2 LÂMPADAS INCANDESCENTES 18W, COD. 8568-201 440 DA ITAM OU SIMILAR
- LUMINÁRIA PENDENTE COM ALGUMENTO PARA EQUIPAMENTO AUXILIAR EM CHAPA DE AÇO TRATADA COM ACABAMENTO EM PINTURA ELETROSTÁTICA EPOXI-PO NA COR BRANCA COM REFLETOR EM ALUMÍNIO ANODIZADO PARA PICHADO ABERTO PARA 1 LÂMPADA VAPOR METÁLICO ELIPSÓIDAL, 250W, COD. 4811-163 500 DA ITAM OU SIMILAR
- LUMINÁRIA CIRCULAR DE EMBUTIR COM CORPO EM ALUMÍNIO COM PINTURA ELETROSTÁTICA NA COR BRANCA PARA 1 LÂMPADA INCANDESCENTE REFLETORA R63-60W, COM DIMERIZAÇÃO, COD. DP-2010-01 DA LUSTRES PROJETO OU SIMILAR

### NOTAS GERAIS:

- DIMENSÕES EM MILÍMETROS, EXCETO ONDE INDICADO.
- SEÇÃO DOS CONDUTORES 2,5mm<sup>2</sup>, EXCETO ONDE INDICADO.
- ELETRODUTOS 80H<sup>2</sup>, EXCETO ONDE INDICADO.
- TODAS AS LUMINÁRIAS DEVEM VIR COM RABICHÓ AFUMEX OU AFITOX NA COR PRETA, COM PLUS PMP 180, CÓDIGO PPS 1.100W, COM 1,00m DE COMPRIMENTO, PARA ENCAIXAR NAS TOMADAS TYP 180, FASADAS NOS PERFILADOS OU CONDULETES, DEIXADAS PELA INSTALADORA.
- A INSTALADORA DEVERÁ PREVER PONTOS DE ATERRAMENTO EM TODOS OS COMPARTIMENTOS TÉCNICOS.
- TODO ATERRAMENTO, SERÁ DE RESPONSABILIDADE DA INSTALADORA DE ELÉTRICA, SEJAM EM DUTOS, FORROS, PISO ELEVADO, TUBULAÇÕES DE INCÊNDIO, AR-CONDICIONADO, HIERÁULICA, ETC..
- TODOS OS BLOCOS AUTÔNOMOS E MÓDULOS DE EMERGÊNCIA DEVERÃO POSSUIR AUTONOMIA MÍNIMA DE 1,00h.
- O QSBT DEVERÁ SER DE SOBREPOR EM CHAPA EM AÇO TRATADO 16mm, COM PORTA EM CHAPA 14, GRAU DE PROTEÇÃO IP 56, VENTILADO COM PREVISÃO DE TRINCO TIPO FECHO RÁPIDO SEM CHAVE, PINTURA ONZA REAL 7002, PLACA DE MONTAGEM NA COR LARANJA E COM BARRAMENTO ELETROLÍTICO DE 99,9% E PLACA ACRÍLICA COM PROTEÇÃO.
- O FIO NEUTRO NUNCA PODERÁ SER CONECTADO AO FIO TERRA E SEMPRE HAVERÁ FIO TERRA, PERCORRENDO TODOS OS CONDUTOS.
- OS CONDUTORES SERÃO IDENTIFICADOS DE ACORDO COM AS SEQUENTES CORES:
  - FASE A - PRETO
  - FASE B - BRANCO
  - FASE C - VERMELHO
  - NEUTRO - AZUL CLARO
  - TERRA - VERDE
  - RETORNO - AMARELO
- PARA ESPECIFICAÇÃO E LOCALIZAÇÃO DAS LUMINÁRIAS, VER PROJETO DE ARQUITETURA.
- PARA LOCALIZAÇÃO DOS PONTOS, VER PROJETO DE ARQUITETURA.
- AS CAIXAS DE PASSAGEM, QUANDO NÃO INDICADAS SERÃO DE 4"x4".
- OS ELETR. EMBUTIDOS (PISO OU ALVENARIA) SERÃO DE PVC-RÍGIDO CLASSE A FAB. - TIGRE, FORTILIT OU AMANCO. OS FIOS: FAB. PRELLI, CORDERIO, FICAP, NAMBEI E LOSANO 750V. OS CABOS: PRELLI, CORDERIO, FICAP, NAMBEI E LOSANO 0,61/0,9V.
- DISJUNTORES DE DISTRIB. DO QUADRO DEVERÁ SER PADRÃO EUROPEU, MARCA SIEMENS, MERLIN, GERIN OU ABB.
- NAS EXTREMIDADES DOS ELETRODUTOS, NO INTERIOR DE PAINÉIS E CAIXAS TERMINAIS, DEVERÃO SER APLICADAS BUCHAS E ARRUELOS DE META. GALVANIZADO.
- FIOS E CABOS DEVEM SER ADEQUADOS E IDENTIFICADOS COM ANILHAS DE MODO A FACILITAR A INSTALAÇÃO CORRESPONDENTE AO CIRCUITO, PARA A LIGAÇÃO E MANUTENÇÃO FUTURA.
- AS CAIXAS PARA ABRIÇAR TOMADAS E INTERRUPTORES SERÃO DE CHAPA ESTAMPADA ESMALTADA #18, QUANDO EMBUTIDAS NA PAREDE: ALUMÍNIO FUNDIDO, TIPO CONDULETE DUPLA COM TAMPA LATAO, QUANDO NO PISO.
- OS BARRAMENTOS DEVERÃO SER EM COBRE ELETROLÍTICO 3/8" x 3/16" PINTADO NAS CORES PRETO, BRANCO, VERMELHO PARA OS BARRAMENTOS DAS FASES, PARA O DE NEUTRO, PINTA-LO EM COR AZUL CLARO, PARA O DE TERRA, PINTA-LO NA COR VERDE.

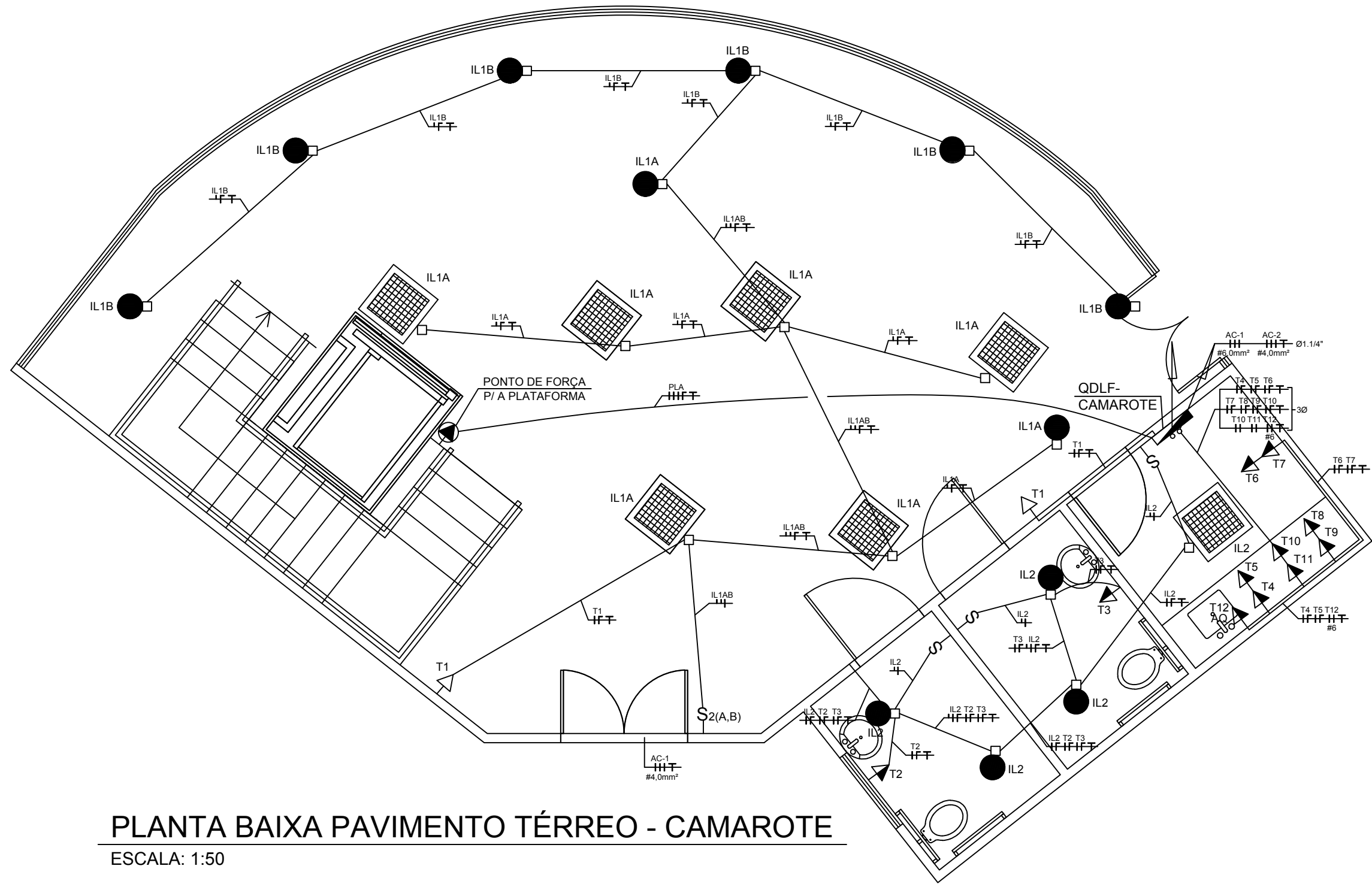

PLANTA BAIXA PAVIMENTO TÉRREO - CAMAROTE

ESCALA: 1:50

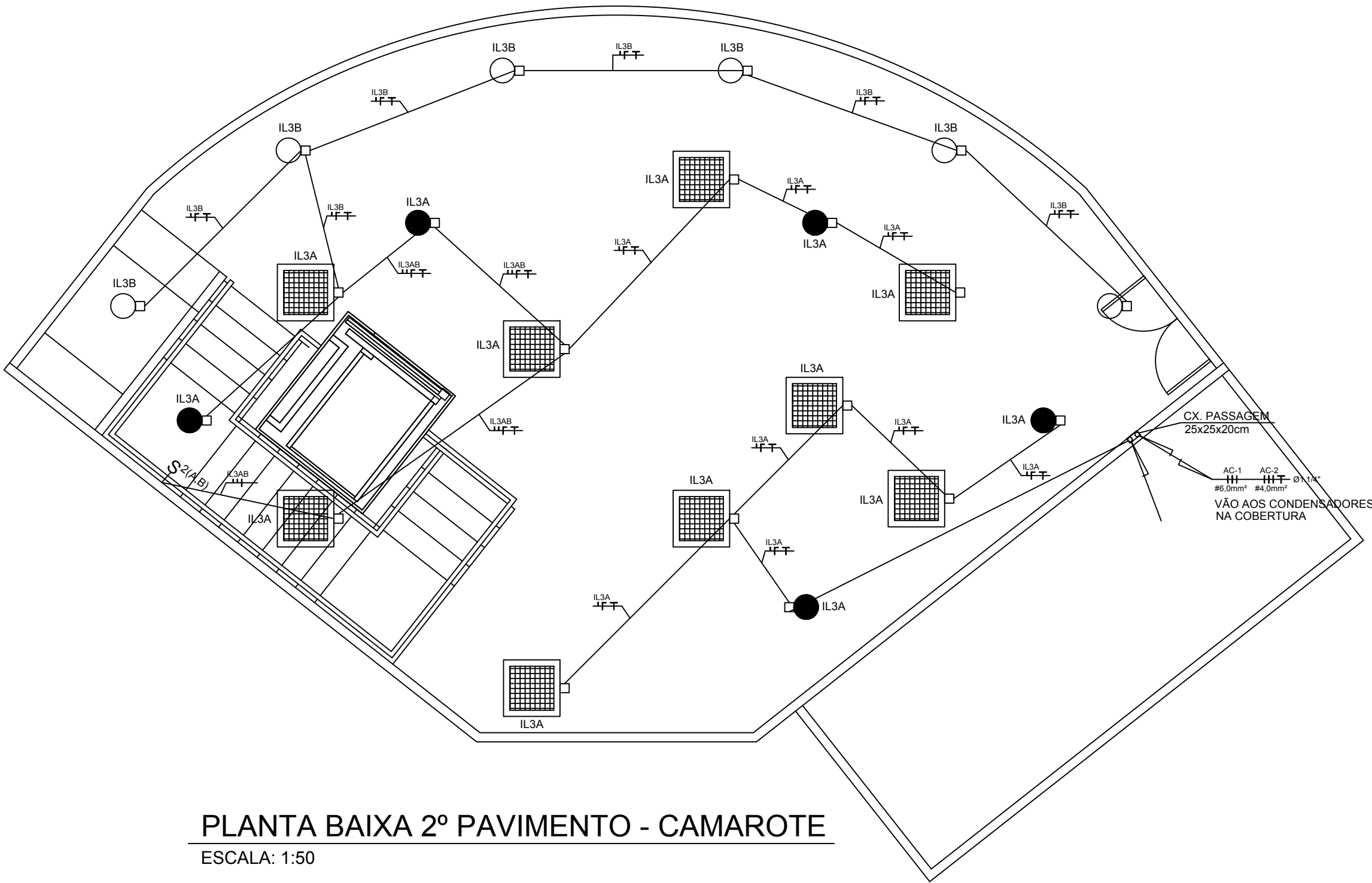

PLANTA BAIXA 2º PAVIMENTO - CAMAROTE

ESCALA: 1:50

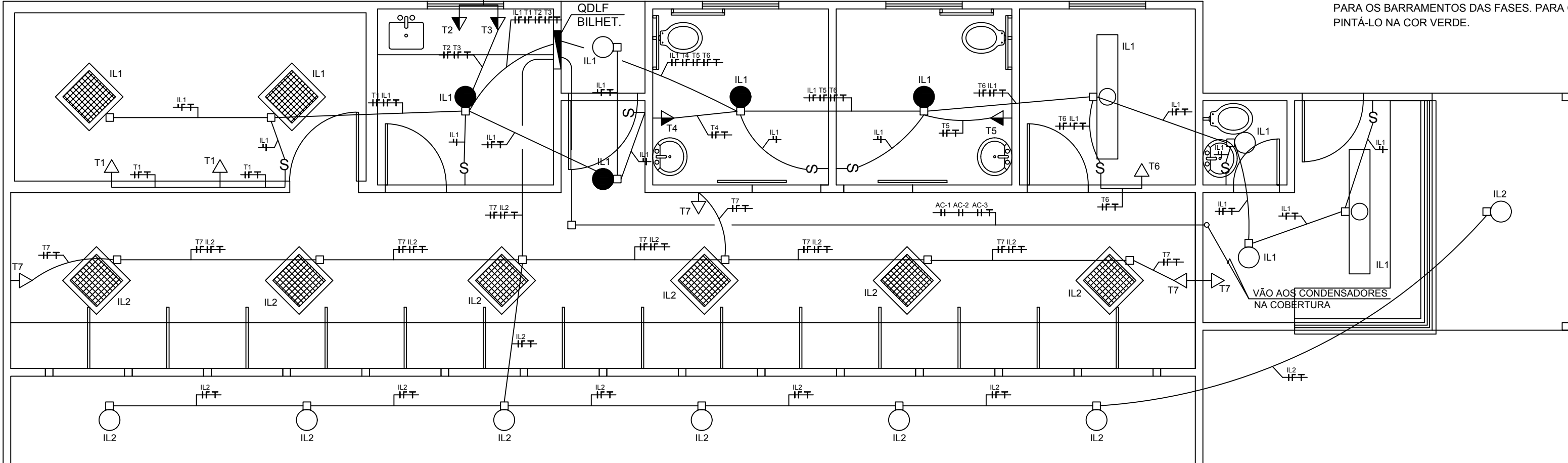
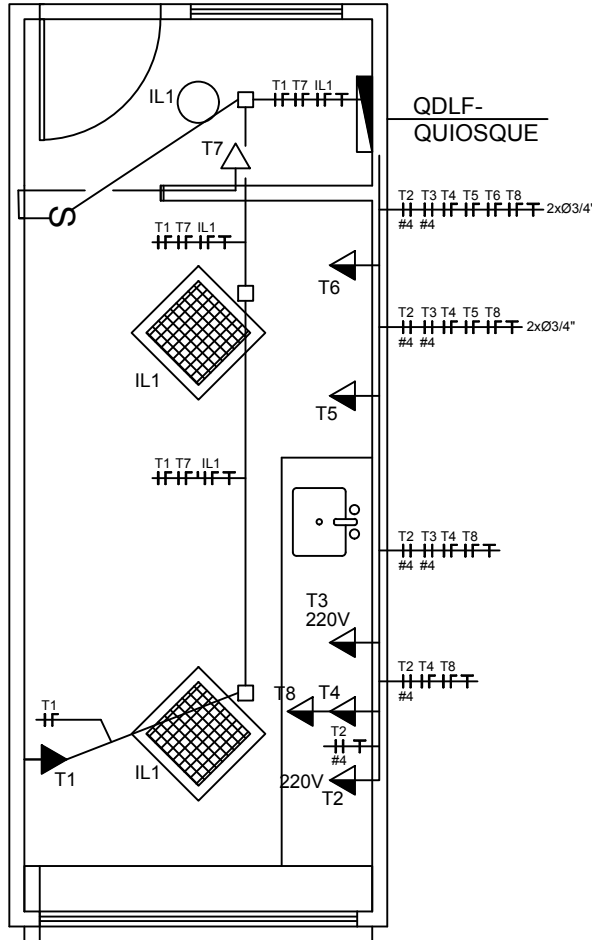
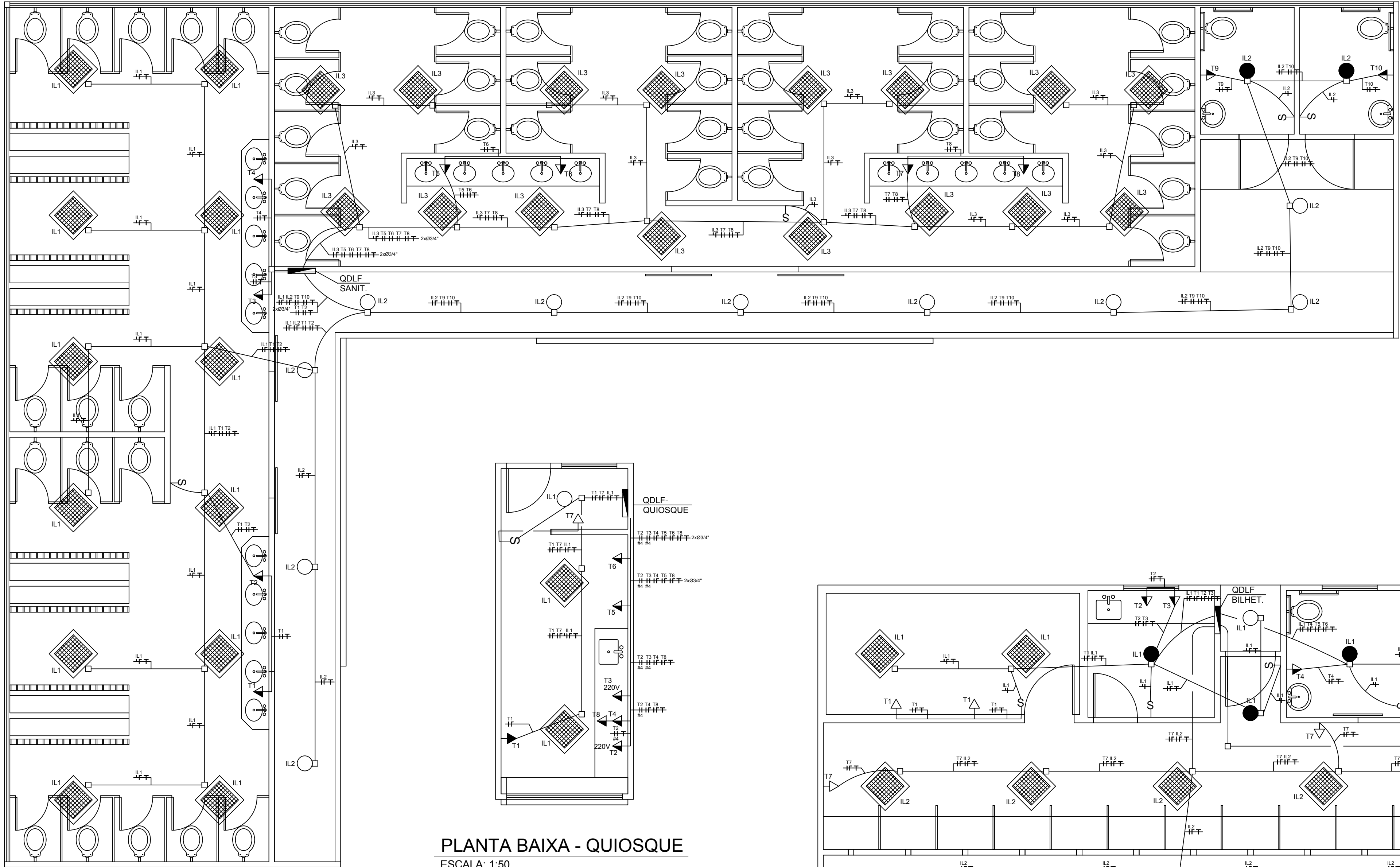

02	06/06/2012	AS BUILT	
01	30/11/2011	REVISÃO CONFORME COMENTÁRIOS FW ENGENHARIA	
00	29/08/2011	EMIÇÃO INICIAL	
REV.	DATA	DESCRIÇÃO	VISTO

execução	<b>FWengenharia</b> Av. Pedro II, Nº 264 - São Cristóvão CEP: 20941-070 Rio de Janeiro - RJ tel. (21) 5580-4040 fax: (21) 2589-0009	projeto	<b>LAPS</b> RUA LUCIDIO LAGO, 96 - SALA 615 MEIER - RIO DE JANEIRO - RJ CONSULTORES E PROJETOS LTDA. e-mail: lapsltda@gmail.com
----------	--	---------	---

identificação

TERREIRÃO DO SAMBA

projeto

PROJETO EXECUTIVO DE ELÉTRICA

desenho	PLANTA BAIXA SANITÁRIOS, QUIOSQUE, CAMAROTE E BILHETERIA	escala	1/50	etapa/prancha	PROJETO EXECUTIVO
endereco	RUA BENEDITO HIPÓLITO, S/Nº	bairro	CENTRO	r.a.	05/06
autor	LEANDRO SERRALVA	desenhista	BRUNO GARCIA	data	29/08/2011
coordenador	DPL	visto	/ /	registro	X XXX-XX
		diretor	DPL	visto	/ /